สำนักปลัด
องค์การบริหารส่วนตำบลนางัว

บันทึกข้อความ

ส่วนราชการ งานพัฒนาชุมชน สำนักปลัดองค์การบริหารส่วนตำบลนางัว โทร.๐๔๒-๑๙๐๒๓๖

ที่ นพ. ๗๑๓๐๑/- **วันที่** ๒๓ สิงหาคม ๒๕๖๖

เรื่อง รายงานผลการดำเนินงานโครงการปรับสภาพแวดล้อมและสิ่งอำนวยความสะดวกของผู้สูงอายุให้เหมาะสมและปลอดภัย ปีงบประมาณ พ.ศ. ๒๕๖๖

เรียน นายกองค์การบริหารส่วนตำบลนางัว

เรื่องเดิม

ตามบันทึกข้อตกลง เลขที่ ๑๒/๒๕๖๖ ลงวันที่ ๗ กุมภาพันธ์ ๒๕๖๖ สำนักงานพัฒนาสังคมและความมั่นคงของมนุษย์จังหวัดนครพนมได้อุดหนุนงบประมาณตามโครงการปรับสภาพแวดล้อมและสิ่งอำนวยความสะดวกของผู้สูงอายุให้เหมาะสมและปลอดภัย ประจำปีงบประมาณ พ.ศ.๒๕๖๖ จำนวน ๒ หลังๆละ ๔๐,๐๐๐.- บาท รวมเป็นเงินทั้งสิ้น ๘๐,๐๐๐.- บาท (แปดหมื่นบาทถ้วน) และได้ดำเนินการปรับสภาพแวดล้อมที่อยู่อาศัยให้กับผู้สูงอายุ ดังรายชื่อต่อไปนี้

๑.นางสาวสนิท เบ้าคำ อายุ ๗๒ ปี อยู่บ้านเลขที่ ๑๓ หมู่ที่ ๖ ตำบลนางัว อำเภอนาหว้า จังหวัดนครพนม เป็นเงิน ๔๐,๐๐๐.- บาท ประกอบด้วย

-ค่าวัสดุ	เป็นเงิน	๓๘,๘๐๐.- บาท
-ค่าช่างประมาณการ อปท.	เป็นเงิน	๖๐๐.- บาท
-ค่าป้ายบ้าน	เป็นเงิน	๖๐๐.- บาท

๒.นางสาวถนอม บุนนท์ อายุ ๗๙ ปี อยู่บ้านเลขที่ ๒๘ หมู่ที่ ๖ ตำบลนางัว อำเภอนาหว้า จังหวัดนครพนม เป็นเงิน ๔๐,๐๐๐.- บาท ประกอบด้วย

-ค่าวัสดุ	เป็นเงิน	๓๘,๘๐๐.- บาท
-ค่าช่างประมาณการ อปท.	เป็นเงิน	๖๐๐.- บาท
-ค่าป้ายบ้าน	เป็นเงิน	๖๐๐.- บาท

ข้อเท็จจริง

ขณะนี้ การดำเนินการปรับปรุง/ซ่อมแซมที่อยู่อาศัยของผู้สูงอายุ จำนวน ๒ รายตามรายชื่อดังกล่าวข้างบนได้เสร็จเรียบร้อยแล้ว เห็นควรรายงานผลการดำเนินโครงการดังกล่าวให้สำนักงานพัฒนาสังคมและความมั่นคงของมนุษย์จังหวัดนครพนมต่อไป

จึงเรียนมาเพื่อทราบหากเห็นชอบโปรดพิจารณาดำเนินการต่อไป

(นางสาววนิดา สัพโส)
นักพัฒนาชุมชนชำนาญการ

/...ความเห็น

-ควรปรับปรุงเรื่องงานพิมพ์
ให้ดีขึ้นต่อไป

(ลงชื่อ).....

(นายธนภัทร ประพัศรางค์)

หัวหน้าสำนักปลัด

-ความเห็นของปลัดองค์การบริหารส่วนตำบล

.....

.....

(นางสาวปิยนุช ทองมี)

ปลัดองค์การบริหารส่วนตำบลนางัว

-ความเห็นของรองปลัดองค์การบริหารส่วนตำบล

.....

.....

จ่าเอก.....

(สินธ์สมุทร์ รักษาเคน)

รองปลัดองค์การบริหารส่วนตำบลนางัว

อนุมัติ

(นายศิลป ประกิ่ง)

นายกองค์การบริหารส่วนตำบลนางัว

รายงานผลการดำเนินงาน

โครงการปรับสภาพแวดล้อมและสิ่งอำนวยความสะดวกของผู้สูงอายุ
ให้เหมาะสมและปลอดภัย ปีงบประมาณ ๒๕๖๖

ผู้สูงอายุได้รับความช่วยเหลือ
นางสาวถนอม บุนนท์ บ้านเลขที่ ๒๘ หมู่ที่ ๖ บ้านกุดน้ำใส
ตำบลนางัว อำเภอนาหว้า จังหวัดนครพนม

อ. นาหว้า
จ. นครพนม

ฎ 491/2566

เลขที่ PV-00497/66
วันที่ 31 มีนาคม 2566

องค์การบริหารส่วนตำบลนางัว

ใบผ่านรายการจ่าย

รายการ		รหัสบัญชี	เดบิต	เครดิต
เดบิต	เจ้าหนี้การค้า - บุคคลภายนอก	2101010102.001	38,800.00	
เครดิต	เงินฝากกระแสรายวันที่สถาบันการเงิน (338-5000-252)	1101030101.001		38,412.00
	ภาษีหัก ณ ที่จ่ายรอนำส่ง - ภาษีเงินได้บุคคลธรรมดา	2102040103.001		388.00
		รวม	38,800.00	38,800.00

คำอธิบาย

บันทึกการจ่ายเงินเลขที่ 53138254
รายงานการจัดทำเช็คเลขที่ 000229/66
เลขที่ผู้เบิก 66-02-00000-0000000-00091
ใบผ่านรายการตั้งหนี้เลขที่ AP-00408/66

ลงชื่อ ..... ผู้จัดทำ
(นายปฏิภาน รัตนะพระกริ่ง)
ผู้ช่วยเจ้าพนักงานการเงินและบัญชี

เห็นควรให้ปรับปรุงรายการบัญชีข้างต้น

ลงชื่อ ..... ผู้อนุมัติ
((นางสาวจิรวรรณ ด่างเกษี))
ผู้อำนวยการกองคลัง
วันที่ 31 มี.ค. 2566

สำเนาถูกต้อง
(นางสาวนิดา สัพโส)
นักพัฒนาชุมชนชำนาญการ

มี.ค. 66

ฉบับที่ 1 *(สำหรับผู้ถูกหักภาษี ณ ที่จ่าย ใช้แนบพร้อมกับแบบแสดงรายการภาษี)*

ฉบับที่ 2 *(สำหรับผู้ถูกหักภาษี ณ ที่จ่าย เก็บไว้เป็นหลักฐาน)*

หนังสือรับรองการหักภาษี ณ ที่จ่าย

ตามมาตรา 50 ทวิ แห่งประมวลรัษฎากร

เล่มที่.....

เลขที่ 2566-3-xxxxxx2

ผู้มีหน้าที่หักภาษี ณ ที่จ่าย : -

เลขประจำตัวผู้เสียภาษีอากร 0 9 9 4 0 0 0 3 8 9 9 4 9

ชื่อ องค์การบริหารส่วนตำบลนางัว

(ให้ระบุว่าเป็น บุคคล นิติบุคคล บริษัท สมาคม หรือคณะบุคคล)

ที่อยู่ 151 หมู่ 5 ซอย- ถนน- ตำบลนางัว อำเภอนาหว้า จังหวัดนครพนม 48180

(ให้ระบุ ชื่ออาคาร/หมู่บ้าน ห้องเลขที่ ชั้นที่ เลขที่ ตรอก/ซอย หมู่ที่ ถนน ตำบล/แขวง อำเภอ/เขต จังหวัด)

ผู้ถูกหักภาษี ณ ที่จ่าย : -

เลขประจำตัวผู้เสียภาษีอากร 3 4 8 0 9 0 0 0 6 7 7 8 1

ชื่อ นายครรชิต วะเศษสร้อย

(ให้ระบุว่าเป็น บุคคล นิติบุคคล บริษัท สมาคม หรือคณะบุคคล)

ที่อยู่ 79/2 หมู่ 1 ตำบลนาหว้า อำเภอนาหว้า จังหวัดนครพนม 48180

(ให้ระบุ ชื่ออาคาร/หมู่บ้าน ห้องเลขที่ ชั้นที่ เลขที่ ตรอก/ซอย หมู่ที่ ถนน ตำบล/แขวง อำเภอ/เขต จังหวัด)

ลำดับที่ 3 ในแบบ

(ให้สามารถอางอิงหรือสอบยันกันได้ระหว่างลำดับที่ตามหนังสือรับรองฯ กับแบบยื่นรายการภาษีหักที่จ่าย)

☐ (1) ภ.ง.ด.1ก ☐ (2) ภ.ง.ด.1ก พิเศษ ☐ (3) ภ.ง.ด.2 ☑ (4) ภ.ง.ด.3

☐ (5) ภ.ง.ด.2ก ☐ (6) ภ.ง.ด.3ก ☐ (7) ภ.ง.ด.53

ประเภทเงินได้พึงประเมินที่จ่าย	วัน เดือน หรือปีภาษี ที่จ่าย	จำนวนเงินที่จ่าย		ภาษีที่หัก และนำส่งไว้	
ซื้อวัสดุก่อสร้าง	19/04/2566	38,800	00	388	00
รวมเงินที่จ่ายและภาษีที่หักนำส่ง		38,800	00	388	00

สำเนาถูกต้อง

(นางสาวนิดา สัพโส)

นักพัฒนาชุมชนชำนาญการ

รวมเงินภาษีที่หักนำส่ง *(ตัวอักษร)* สามร้อยแปดสิบแปดบาทถ้วน

เงินที่จ่ายเข้า กบข./กสจ./กองทุนสงเคราะห์ครูโรงเรียนเอกชน.....บาท กองทุนประกันสังคม.....บาท กองทุนสำรองเลี้ยงชีพ.....บาท

ผู้จ่ายเงิน ☑ (1) หัก ณ ที่จ่าย ☐ (2) ออกให้ตลอดไป ☐ (3) ออกให้ครั้งเดียว ☐ (4) อื่น ๆ *(ระบุ)*.....

คำเตือน ผู้มีหน้าที่ออกหนังสือรับรองการหักภาษี ณ ที่จ่าย ฝ่าฝืนไม่ปฏิบัติตามมาตรา 50 ทวิ แห่งประมวลรัษฎากร ต้องรับโทษทางอาญาตามมาตรา 35 แห่งประมวลรัษฎากร

ขอรับรองว่าข้อความและตัวเลขดังกล่าวข้างต้นถูกต้องตรงกับความจริงทุกประการ

ลงชื่อ ..... ผู้จ่ายเงิน

(นางสาวจิรวรรณ ด่างเกษ)

ผู้อำนวยการกองคลัง

19 เมษายน 2566

(วัน เดือน ปี ที่ออกหนังสือรับรอง)

หมายเหตุ เลขประจำตัวผู้เสียภาษีอากร (13 หลัก)* หมายถึง

1. กรณีบุคคลธรรมดาไทย ให้ใช้เลขประจำตัวประชาชนของกรมการปกครอง
2. กรณีนิติบุคคล ให้ใช้เลขทะเบียนนิติบุคคลของกรมพัฒนาธุรกิจการค้า
3. กรณีอื่นๆ นอกเหนือจาก 1. และ 2. ให้ใช้เลขประจำตัวผู้เสียภาษีอากร (13 หลัก) ของกรมสรรพากร

จ่ายแล้ว
31 มี.ค. 2566

องค์การบริหารส่วนตำบลนางัว

ฎีกาเบิกเงินอื่น

ประจำปีงบประมาณ 2566

เลขที่ผู้เบิก 66-02-00000-0000000-00091 เลขที่คลังรับ 401/66

วันที่จัดทำ 26 มีนาคม 2566 วันที่คลังรับ

รายการ	จำนวนเงิน		หมายเหตุ
มูลค่าสินค้าหรือบริการ / เงินรับฝากอื่น ๆ - ระยะสั้น-โครงการปรับสภาพแวดล้อมและสิ่งอำนวยความสะดวกของผู้สูงอายุให้เหมาะสมและปลอดภัย	38,800	00	สัญญา CNTR-0084/2566(CNTR-00084/66)
บวก ภาษีมูลค่าเพิ่ม	0	00	เบิกจ่ายงวดที่ 1
จำนวนเงินที่ขอเบิก	**38,800**	**00**	
หัก ภาษีหัก ณ ที่จ่าย	388	00	
จำนวนเงินที่จ่ายสุทธิ	**38,412**	**00**	ค่าวัสดุก่อสร้างในโครงการปรับสภาพแวดล้อมและสิ่งอำนวยความสะดวกของผู้สูงอายุให้เหมาะสมและปลอดภัย

(ตัวอักษร) **(สามหมื่นแปดพันสี่ร้อยสิบสองบาทถ้วน)**

หน่วยงานผู้เบิก สำนักปลัด

ขอเบิกเงินรายจ่ายตามรายการข้างต้น

(ลงชื่อ).....หัวหน้าหน่วยงานผู้เบิก

(จ่าเอกสินธ์สมุทร์ รักษาเคน)

รองปลัดองค์การบริหารส่วนตำบลนางัว

วันที่ 27 มี.ค. 2566

ได้ตรวจสอบแล้วมีเงินคงเหลือเพียงพอที่จะเบิกจ่ายได้

แหล่งเงินที่ขอเบิก	คงเหลือยกมา	คงเหลือยกไป
เงินรับฝากอื่นๆ	63,100.00	24,300.00

(ลงชื่อ).....ผู้ตรวจสอบ

(นางสาวจิรวรรณ ด่างเกษี)

ผู้อำนวยการกองคลัง

วันที่ 29 มี.ค. 2566

ได้ตรวจสอบเอกสารประกอบฎีกาครบถ้วนถูกต้องแล้ว

(ลงชื่อ).....ผู้ตรวจฎีกา

(นางสาวจิรวรรณ ด่างเกษี)

ผู้อำนวยการกองคลัง

วันที่ 29 มี.ค. 2566

เรียน ปลัดองค์การบริหารส่วนตำบล

เห็นควรให้เบิกจ่ายได้ตามจำนวนเงินข้างต้น

(ลงชื่อ).....

(นางสาวจิรวรรณ ด่างเกษี)

ผู้อำนวยการกองคลัง

วันที่ 29 มี.ค. 2566

เรียน นายกองค์การบริหารส่วนตำบลนางัว

เห็นควรอนุมัติให้เบิกจ่ายได้ตามจำนวนเงินข้างต้น

(ลงชื่อ).....

(นางสาวปิยนุช ทองมี)

ปลัดองค์การบริหารส่วนตำบลนางัว

วันที่ 29 มี.ค. 2566

อนุมัติให้เบิกจ่ายได้

จำนวน 38,800.00 บาท

(ลงชื่อ).....

(นายศิลป ประกิ่ง)

นายกองค์การบริหารส่วนตำบลนางัว

วันที่ 29 มี.ค. 2566

สำเนาถูกต้อง

(นางสาววนิดา สัพโส)

นักพัฒนาชุมชนชำนาญการ

ธนาคาร ธกส. บัญชีเลขที่ 338 6000 262

เลขที่เช็ค 53138284 ลงวันที่ 29 มี.ค. 2566

จำนวนเงิน 38,412.00 บาท (สามหมื่นแปดพันสี่ร้อยสิบสองบาทถ้วน)

จ่ายให้ ร้านไทยพัฒน์ สโตร์ 2004

ผู้ลงนามในเช็ค/ใบถอน

(ลงชื่อ).....ผู้ลงนาม

(ลงชื่อ).....ผู้ลงนาม

(ลงชื่อ).....ผู้ลงนาม

การจ่ายเงินเป็นไปตามรายงานการจัดทำเช็ค/ใบถอน เลขที่ 000229/66 **ลงวันที่** 29 มี.ค. 2566

ไทยพัฒน์สโตร์ 2004
089-4218883
089-7109190
อ.นาหว้า จ.นครพนม

ตรวจถูกต้องแล้ว

(นางสาวจิรวรรณ ด่างเกษี)

ผู้อำนวยการกองคลัง

บันทึกข้อความ

ส่วนราชการ สำนักงานปลัด องค์การบริหารส่วนตำบลนางัว

ที่ นพ ๗๑๓๐๑/- วันที่ ๒๕ มกราคม พ.ศ.๒๕๖๖

เรื่อง ขออนุมัติเบิกจ่ายเป็นค่าจัดซื้อวัสดุก่อสร้าง

เรียน นายกองค์การบริหารส่วนตำบลนางัว

<u>เรื่องเดิม</u>

ตามที่ องค์การบริหารส่วนตำบลนางัว ได้ตราข้อบัญญัติงบประมาณรายจ่ายประจำปี ๒๕๖๖ รายจ่ายตามแผนงานสังคมสงเคราะห์ งานสวัสดิการสังคมและสังคมสงเคราะห์ ประเภทค่าวัสดุก่อสร้าง โครงการปรับสภาพแวดล้อมและสิ่งอำนวยความสะดวกของผู้สูงอายุให้เหมาะสมและปลอดภัย (เงินรับฝาก) ตั้งไว้ ๖๓,๑๐๐.๐๐ (หกหมื่นสามพันหนึ่งร้อยบาท)

<u>ข้อเท็จจริง</u>

สำนักงานปลัด องค์การบริหารส่วนตำบลนางัว มีความประสงค์จะขออนุมัติเบิกจ่ายเป็นค่าจัดซื้อวัสดุก่อสร้างก่อสร้าง โครงการปรับสภาพแวดล้อมและสิ่งอำนวยความสะดวกของผู้สูงอายุให้เหมาะสมและปลอดภัย รวมเป็นเงินทั้งสิ้น ๓๘,๘๐๐.- (สามหมื่นแปดพันแปดร้อยบาท) ซึ่งมีงบประมาณเพียงพอสำหรับการดำเนินการครั้งนี้

<u>ข้อเสนอเพื่อพิจารณา</u>

สำนักงานปลัด องค์การบริหารส่วนตำบลนางัว จึงขออนุมัติเบิกจ่ายค่าจัดซื้อวัสดุก่อสร้างดังกล่าว โดยในการดำเนินการครั้งให้จ่ายเงินให้แก่ **ร้านไทยพัฒน์ สโตร์ ๒๐๐๔**

จึงเรียนมาเพื่อโปรดพิจารณาอนุมัติ

จ่าเอก.....

(สินธ์สมุทร์ รักษาเคน)

รองปลัดองค์การบริหารส่วนตำบลนางัว

รักษาราชการแทนหัวหน้าสำนักปลัด

เรียน นายกองค์การบริหารส่วนตำบลนางัว

- เห็นควรพิจารณาอนุมัติตามที่เสนอ

- เห็นควรอนุมัติ

ลงชื่อ.....

(นางสาวปิยนุช ทองมี)

ปลัดองค์การบริหารส่วนตำบลนางัว

สำเนาถูกต้อง

(นางสาววนิดา สัพโส)

นักพัฒนาชุมชนชำนาญการ

- อนุมัติ

ลงชื่อ.....

(นายศิลป ประกิ่ง)

นายกองค์การบริหารส่วนตำบลนางัว

ใบติดใบเสร็จ

หมวดค่าวัสดุ ประเภทรายจ่ายวัสดุก่อสร้าง ฎีกาที่...../2566

ไทยพัฒน์สโตร์ 2004
79/2 หมู่ 1 ถนนนาหว้า-นางัว ต.นาหว้า
อ.นาหว้า จ.นครพนม ✆ 0-4259-7630

ใบเสร็จรับเงิน/ใบกำกับภาษี

เล่มที่..... เลขที่ 28

เลขประจำตัวผู้เสียภาษีอากร
1 41051801 7

ชื่อผู้ซื้อ อบต. นางัว
ที่อยู่ 151 ม.5 ต.นาหว้า
อ.นาหว้า จ.นครพนม

วันที่ 31 มี.ค. 2566

ลำดับ	รายการสินค้า	จำนวน	ราคาต่อหน่วย	จำนวนเงิน	
1	ค่าซื้อวัสดุก่อสร้าง (นางกมล บุบผา)	1 เที่ยว	38,800	38800	-
			ราคารวมทั้งสิ้น	36261	68
			จำนวนภาษีมูลค่าเพิ่ม	2538	32
			จำนวนเงินรวมทั้งสิ้น	38800	-

ตรวจถูกต้องแล้ว

(นางสาวจิรวรรณ ด่างเกษี)
ผู้อำนวยการกองคลัง

ได้จ่ายเงินจำน
เป็นค่าจัดซื้อวัสดุ

(ลงชื่อ).....
(นางสาว
ผู้อำน
ขออ

จำนวนเงินรวมทั้งสิ้น (ตัวอักษร) สามหมื่นแปดพันแปดร้อยบาทถ้วน บาท

ผู้รับเงิน.....

(ลงชื่อ).....
(นางสาวปิยนุช ทองมี)
ปลัดองค์การบริหารส่วนตำบล

(ลงชื่อ).....อนุมัติ
(นายศิลป ประกิ่ง)
นายกองค์การบริหารส่วนตำบล

สำเนาถูกต้อง
(นางสาววนิดา สัพโส)
นักพัฒนาชุมชนชำนาญการ

อ. นาหว้า
จ. นครพนม

เลขที่ AP-00408/66
วันที่ 20 มีนาคม 2566

องค์การบริหารส่วนตำบลนาง้ว

ใบผ่านรายการตั้งหนี้

	รายการ	รหัสบัญชี	เดบิต	เครดิต
เดบิต	เงินรับฝากอื่น - ระยะสั้น	2111020199.999	38,800.00	
เครดิต	เจ้าหนี้การค้า - บุคคลภายนอก	2101010102.001		38,800.00
		รวม	**38,800.00**	**38,800.00**

คำอธิบาย

บันทึกตรวจรับเพื่อตั้งหนี้ของสัญญาเลขที่ CNTR-0084/2566 (CNTR-00084/66) งวดที่ 1 จำนวนเงิน 38,800.00 บาท

ลงชื่อ ..... ผู้จัดทำ
(นายปฏิภาน รัตนะพระกริ่ง)
ผู้ช่วยเจ้าพนักงานการเงินและบัญชี

เห็นควรให้ปรับปรุงรายการบัญชีข้างต้น

ลงชื่อ ..... ผู้อนุมัติ
(นางสาวจิรวรรณ ด่างเกษี)
ผู้อำนวยการกองคลัง
วันที่ .....

สำเนาถูกต้อง
(นางสาววนิดา สัพโส)
นักพัฒนาชุมชนชำนาญการ

อ.นาหว้า
จ.นครพนม

เลขที่ AN-00419/66
วันที่ 20/3/2566

องค์การบริหารส่วนตำบลนางัว

บันทึกการตรวจรับ

เลขที่สัญญา e-GP	660314079006	เลขที่สัญญา e-LAAS	CNTR-00084/66
วันที่ทำสัญญา	27/2/2566	วันที่สิ้นสุดสัญญา	14/3/2566
ชื่อเจ้าหนี้ผู้รับจ้าง	ร้านไทยพัฒน์ สโตร์ 2004		
วงเงินทำสัญญา	38,800.00 บาท		
ประเภทภาษี หัก ณ ที่จ่าย	ภ.ง.ด.3		
วันที่ส่งมอบงาน	1/3/2566		
วันที่ตรวจรับพัสดุ	1/3/2566		
งวดที่	1		
จำนวนเงินตามงวดงาน	38,800.00 บาท		
ผู้จัดทำบันทึกการตรวจรับ	นายปฏิภาน รัตนพระกริง		

ข้อมูลสำหรับการจัดทำใบผ่านรายการตั้งหนี้

รายการ	รหัสบัญชี	เดบิต	เครดิต
เงินรับฝากอื่น - ระยะสั้น	2111020199.999	38,800.00	
เจ้าหนี้การค้า - บุคคลภายนอก	2101010102.001		38,800.00
	รวม	38,800.00	38,800.00

สำเนาถูกต้อง

(นางสาววนิดา สัพโส)
นักพัฒนาชุมชนชำนาญการ

ใบตรวจรับการจัดซื้อ/จัดจ้าง

วันที่ ๑ มีนาคม ๒๕๖๖

ตาม ใบสั่งซื้อสั่งจ้าง เลขที่ CNTR-๐๐๘๔/๒๕๖๖ ลงวันที่ ๒๗ กุมภาพันธ์ ๒๕๖๖ องค์การบริหารส่วนตำบลนางัว ได้ตกลง ซื้อ กับ ร้านไทยพัฒน์สโตร์ 2004 สำหรับโครงการ ซื้อจัดซื้อวัสดุก่อสร้างตามโครงการปรับปรุงสภาพแวดล้อมและสิ่งอำนวยความสะดวกของผู้สูงอายุ โดยวิธีเฉพาะเจาะจง เป็นจำนวนเงินทั้งสิ้น ๓๘,๘๐๐.๐๐ บาท (สามหมื่นแปดพันแปดร้อยบาทถ้วน)

คณะกรรมการตรวจรับพัสดุ ได้ตรวจรับงาน แล้ว ผลปรากฏ ดังนี้

๑. ผลการตรวจรับ

ถูกต้อง

ครบถ้วนตามสัญญา

ไม่ครบถ้วนตามสัญญา

๒. ค่าปรับ

มีค่าปรับ

ไม่มีค่าปรับ

๓. การเบิกจ่ายเงิน

เบิกจ่ายเงิน เป็นจำนวนเงินทั้งสิ้น ๓๘,๘๐๐.๐๐ บาท

(ลงชื่อ).....ประธานกรรมการฯ

(นางสาววนิดา สัพโส)

(ลงชื่อ).....กรรมการ

(นางอัญชิษฐา เรืองเดช)

(ลงชื่อ).....กรรมการ

(นายกฤษณะ ประกิ่ง)

สำเนาถูกต้อง

(นางสาววนิดา สัพโส)

นักพัฒนาชุมชนชำนาญการ

หมายเหตุ : เลขที่โครงการ๖๖๐๓๗๐๘๕๕๘๕

เลขคุมสัญญา๖๖๐๓๑๔๐๗๙๐๐๖

เลขคุมตรวจรับ ๖๖๐๓A๑๑๓๒๘๙๒

- ส่งเอกสารเพื่อทำการตั้งหนี้เมื่อ วันที่ 20 มี.ค. 66 เวลา 14.40

.....ผู้ส่ง (นายโสภณ มีนธรรม) .....ผู้รับ (.....)

บันทึกข้อความ

ส่วนราชการ องค์การบริหารส่วนตำบลนางัว อำเภอนาหว้า จังหวัดนครพนม โทร.042-190249

ที่ นพ 71302/- **วันที่** 1 มีนาคม 2566

เรื่อง รายงานผลการพิจารณา รายงานการจัดซื้อวัสดุก่อสร้างตามโครงการปรับปรุงสภาพแวดล้อมและสิ่งอำนวยความสะดวกของผู้สูงอายุ

เรียน นายกองค์การบริหารส่วนตำบลนางัว

ตามที่ องค์การบริหารส่วนตำบลนางัว ได้ทำสัญญาซื้อขาย/จ้าง เลขที่ CNTR-0084/2566 ลงวันที่ 27 กุมภาพันธ์ 2566 ซึ่งมี บริษัท/ห้างร้าน/อื่นๆเป็นผู้ขาย/ผู้รับจ้าง ร้านไทยพัฒน์ สโตร์ 2004 โดย นายครรชิต วะเศษสร้อย จัดซื้อวัสดุก่อสร้างตามโครงการปรับปรุงสภาพแวดล้อมและสิ่งอำนวยความสะดวกของผู้สูงอายุ เป็นจำนวนเงิน 38,800.- บาท (-สามหมื่นแปดพันแปดร้อยบาทถ้วน-) ซึ่งผู้ขาย/ผู้รับจ้างได้ดำเนินการแล้วเสร็จตามสัญญาและได้ส่งมอบของ/งานเมื่อวันที่ 1 มีนาคม 2566 และกรรมการตรวจรับพัสดุเรียบร้อยแล้ว เมื่อวันที่ 1 มีนาคม 2566 นั้น

เพื่อให้การดำเนินการเป็นไปตามระเบียบกระทรวงการคลัง ว่าด้วยการจัดซื้อจัดจ้างและการบริหารพัสดุภาครัฐ พ.ศ.2560 ข้อ 16 จึงขอรายงานผลการพิจารณารายละเอียดวิธีการและขั้นตอนการจัดซื้อจัดจ้างพร้อมทั้งหลักฐานประกอบตามรายการดังต่อไปนี้

1.รายงานขอซื้อหรือขอจ้าง

2.รายงานคุณลักษณะเฉพาะของพัสดุ (ร่างขอบเขตของงาน)

3.หนังสือ อบต.นางัว ที่ นพ 71302/ ลงวันที่ 23 กุมภาพันธ์ 2566 เรื่องให้มาเสนอราคา

4.ใบเสนอราคา ลงวันที่ 24 กุมภาพันธ์ 2566

5.บันทึกรายงานผลการพิจารณา

6.ประกาศองค์การบริหารส่วนตำบลนางัวเรื่องประกาศผู้ชนะการจัดซื้อวัสดุก่อสร้างตามโครงการปรับปรุงสภาพแวดล้อมและสิ่งอำนวยความสะดวกของผู้สูงอายุ ประกาศ ณ วันที่ 27 กุมภาพันธ์ 2566

7.ใบสั่งซื้อ สัญญาเลขที่ CNTR-0084/2566 ลงวันที่ 27 กุมภาพันธ์ 2566 วงเงินตามสัญญา 38,800.- บาท

8.ใบตรวจรับจัดซื้อจัดจ้าง ลงวันที่ 1 มีนาคม 2566

จึงเรียนมาเพื่อโปรดพิจารณาทราบและสั่งการ

สำเนาถูกต้อง

(นางสาววนิดา สัพโส)
นักพัฒนาชุมชนชำนาญการ

ลงชื่อ.....ผู้จัดทำ
(นางสาวอาภรณ์ ประกิ่ง)

ลงชื่อ .....หัวหน้าเจ้าหน้าที่
(นางสาวจิรวรรณ ด่างเกษี)

ความเห็นรองปลัด .....

.....

.....

จ่าเอก.....

(สินธ์สมุทร์ รักษาเคน)

รองปลัดองค์การบริหารส่วนตำบลนางัว

ความเห็นปลัด .....

.....

.....

ลงชื่อ.....

(นางสาวปิยนุช ทองมี)

ปลัดองค์การบริหารส่วนตำบลนางัว

ทราบ และให้ดำเนินการตามระเบียบฯต่อไป

(นายจักรี โคตรมิตร)

รองนายกองค์การบริหารส่วนตำบลนางัว

รักษาราชการแทนนายกองค์การบริหารส่วนตำบลนางัว

สำเนาถูกต้อง

(นางสาวนิดา สัพโส)

นักพัฒนาชุมชนชำนาญการ

บันทึกข้อความ

ส่วนราชการองค์การบริหารส่วนตำบลนางัว อำเภอนาหว้า จังหวัดนครพนม โทร.042-190249

ที่ นพ 71302/- **วันที่** 1 มีนาคม 2566

เรื่อง แจ้งตรวจรับการจัดซื้อ/จัดจ้าง ซื้อวัสดุก่อสร้างตามโครงการปรับปรุงสภาพแวดล้อมและสิ่งอำนวยความสะดวกของผู้สูงอายุ

เรียน ประธานกรรมการตรวจงานซื้อ

ตามที่ องค์การบริหารส่วนตำบลนางัว ได้มีคำสั่งที่ 80/2566 ลงวันที่ 22 กุมภาพันธ์ 2566 แต่งตั้งท่านเป็นกรรมการตรวจการจัดซื้อ/จัดจ้าง ซื้อวัสดุก่อสร้างตามโครงการปรับปรุงสภาพแวดล้อมและสิ่งอำนวยความสะดวกของผู้สูงอายุ ซึ่งมี ร้านไทยพัฒน์สโตร์ 2004 โดยนายครรชิต วะเศษสร้อย โดยวิธีเฉพาะเจาะจง ใบสั่งซื้อเลขที่ CNTR-0084/2566 ลงวันที่ 27 กุมภาพันธ์ 2566 สิ้นสุดสัญญา วันที่ 6 มีนาคม 2566 งบประมาณ 38,800 บาท

บัดนี้ ผู้รับจ้างได้ส่งมอบงาน เมื่อวันที่ 1 มีนาคม 2566 จึงขอแจ้งให้ท่านทำการตรวจรับงานตามสัญญาดังกล่าว

จึงเรียนมาเพื่อโปรดทราบและดำเนินการต่อไป

(นายจักรี โคตรมิตร)
รองนายกองค์การบริหารส่วนตำบลนางัว
รักษาราชการแทนนายกองค์การบริหารส่วนตำบลนางัว

รับทราบ

(ลงชื่อ).....ประธานกรรมการ
(นางสาววนิดา สัพโส)

สำเนาถูกต้อง

(นางสาววนิดา สัพโส)
นักพัฒนาชุมชนชำนาญการ

บันทึกข้อความ

ส่วนราชการ องค์การบริหารส่วนตำบลนางัว อำเภอนาหว้า จังหวัดนครพนม โทร.042-190249

ที่ นพ 71302/- **วันที่** 1 มีนาคม 2566

เรื่อง แจ้งการตรวจรับการจัดซื้อ/จัดจ้าง จัดซื้อวัสดุก่อสร้างตามโครงการปรับปรุงสภาพแวดล้อมและสิ่งอำนวยความสะดวกของผู้สูงอายุ

เรียน ประธานกรรมการตรวจรับการจัดซื้อ/จัดจ้าง

อ้างถึง

ตามบันทึกกองคลัง ที่ นพ 71302/- ลงวันที่ 27 กุมภาพันธ์ 2566 เรื่อง แจ้งตรวจรับงานการจัดซื้อวัสดุก่อสร้างตามโครงการปรับปรุงสภาพแวดล้อมและสิ่งอำนวยความสะดวกของผู้สูงอายุ ตามใบสั่งซื้อเลขที่ CNTR-0084/2566 ลงวันที่ 27 กุมภาพันธ์ 2566 นั้น

ข้อกฎหมาย

ระเบียบกระทรวงการคลัง ว่าด้วยการจัดซื้อจัดจ้างและการบริหารพัสดุภาครัฐ พ.ศ. 2560 หมวดที่ 6 การบริหารสัญญาและการตรวจรับพัสดุ ข้อ 176(5) โดยปกติให้ตรวจผลงานที่ผู้รับจ้างส่งมอบภายใน 3 วันทำการ นับแต่วันที่ประธานกรรมการได้รับทราบการส่งมอบงาน และให้ทำการตรวจรับให้เสร็จสิ้นไปโดยเร็วที่สุด

ข้อเท็จจริง

ผู้รับจ้างได้ส่งมอบสินค้า ตามสัญญาซื้อขายเลขที่ CNTR-0084/2566 ลงวันที่ 27 กุมภาพันธ์ 2566 เมื่อวันที่ 1 มีนาคม 2566 เรียบร้อยแล้ว

ข้อเสนอและพิจารณา

เห็นควรให้คณะกรรมการตรวจงาน ได้ทำการตรวจรับงานตามสัญญา โดยพร้อมเพียงกัน ในวันที่ 1 มีนาคม 2566 เวลา 09.00 น.

ลงชื่อ.....ประธานกรรมการ
(นางสาววนิดา สัพโส)

รับทราบ
ลงชื่อ.....กรรมการ
(นางสาวอัญชิษฐา เรืองเดช)

รับทราบ
ลงชื่อ.....กรรมการ
(นายกฤษณะ ประกิ่ง)

สำเนาถูกต้อง
(นางสาววนิดา สัพโส)
นักพัฒนาชุมชนชำนาญการ

ใบสั่งซื้อ

ผู้ขาย ร้านไทยพัฒน์สโตร์ ๒๐๐๔
ที่อยู่ เลขที่ ๗๙/๒ หมู่ ๑
ตำบลนาหว้า อำเภอนาหว้า จังหวัดนครพนม ๔๘๑๘๐
โทรศัพท์ -
เลขประจำตัวผู้เสียภาษี ๓๔๘๐๙๐๐๐๖๗๗๘๑

ใบสั่งซื้อเลขที่ CNTR-๐๐๘๔/๒๕๖๖
วันที่ ๒๗ กุมภาพันธ์ ๒๕๖๖
ส่วนราชการ องค์การบริหารส่วนตำบลนางัว
ที่อยู่ ๑๕๑ หมู่ ๕ ตำบลนางัว อำเภอนาหว้า จังหวัดนครพนม
โทรศัพท์ ๐๔๒-๑๙๐๒๔๙

ตามที่ ร้านไทยพัฒน์สโตร์ ๒๐๐๔ ได้เสนอราคา ไว้ต่อ องค์การบริหารส่วนตำบลนางัว ซึ่งได้รับราคาและตกลงซื้อ ตามรายการดังต่อไปนี้

ลำดับ	รายการ	จำนวน	หน่วย	ราคาต่อหน่วย (บาท)	จำนวนเงิน (บาท)
๑	จัดซื้อวัสดุก่อสร้าง ตามโครงการปรับปรังสภาพแวดล้อมและสิ่งอำนวยความสะดวกผู้สูงอายุ	๑	โครงการ	๓๘,๘๐๐.๐๐	๓๘,๘๐๐.๐๐
(สามหมื่นแปดพันแปดร้อยบาทถ้วน)			รวมเป็นเงิน		๓๘,๘๐๐.๐๐
			ภาษีมูลค่าเพิ่ม		
			รวมเป็นเงินทั้งสิ้น		๓๘,๘๐๐.๐๐

การซื้อ อยู่ภายใต้เงื่อนไขต่อไปนี้

๑. กำหนดส่งมอบภายใน ๗ วัน นับถัดจากวันที่ผู้รับจ้างได้รับผู้ขายได้รับใบสั่งซื้อ
๒. ครบกำหนดส่งมอบวันที่ ๖ มีนาคม ๒๕๖๖
๓. สถานที่ส่งมอบ องค์การบริหารส่วนตำบลนางัว -
๔. ระยะเวลารับประกัน -
๕. สงวนสิทธิ์ค่าปรับกรณีส่งมอบเกินกำหนด โดยคิดค่าปรับเป็นรายวันในอัตราร้อยละ ๐.๒๐ ของราคาสิ่งของที่ยังไม่ได้รับมอบ
๖. ส่วนราชการสงวนสิทธิ์ที่จะไม่รับมอบถ้าปรากฏว่าสินค้านั้นมีลักษณะไม่ตรงตามรายการที่ระบุไว้ในใบสั่งซื้อ กรณีนี้ผู้ขายจะต้องดำเนินการเปลี่ยนใหม่ให้ถูกต้องตามใบสั่งซื้อทุกประการ
๗. การประเมินผลการปฏิบัติงานของผู้ประกอบการ หน่วยงานของรัฐสามารถนำผลการปฏิบัติงานแล้วเสร็จตามสัญญาหรือข้อตกลงของคู่สัญญาเพื่อนำมาประเมินผลการปฏิบัติงานของผู้ประกอบการ

สำเนาถูกต้อง

(นางสาววนิดา สัพโส)
นักพัฒนาชุมชนชำนาญการ

หมายเหตุ :

๑. การติดอากรแสตมป์ให้เป็นไปตามประมวลกฎหมายรัษฎากร หากต้องการให้ใบสั่งซื้อมีผลตามกฎหมาย

๒.ใบสั่งซื้อสั่งจ้างนี้อ้างอิงตามเลขที่โครงการ ๖๖๐๓๗๐๘๕๕๘๕ ซื้อจัดซื้อวัสดุก่อสร้างตามโครงการปรับปรุงสภาพแวดล้อมและสิ่งอำนวยความสะดวกของผู้สูงอายุ โดยวิธีเฉพาะเจาะจง

ลงชื่อ.....ผู้สั่งซื้อ

(นายศิลป์ชัย ประกิ่ง)

นายกองค์การบริหารส่วนตำบลนาง

วันที่ ๒๗ กุมภาพันธ์ ๒๕๖๖

ลงชื่อ.....ผู้รับใบสั่งซื้อ

(นายครรชิต ละเลขสอย)

ผู้จัดการร้าน/ผู้ขาย

วันที่ ๒๗ กุมภาพันธ์ ๒๕๖๖

เลขที่โครงการ ๖๖๐๓๗๐๘๕๕๘๕

เลขคุมสัญญา ๖๖๐๓๑๔๐๗๙๐๐๖

สำเนาถูกต้อง

(นางสาววนิดา สัพโส)

นักพัฒนาชุมชนชำนาญการ

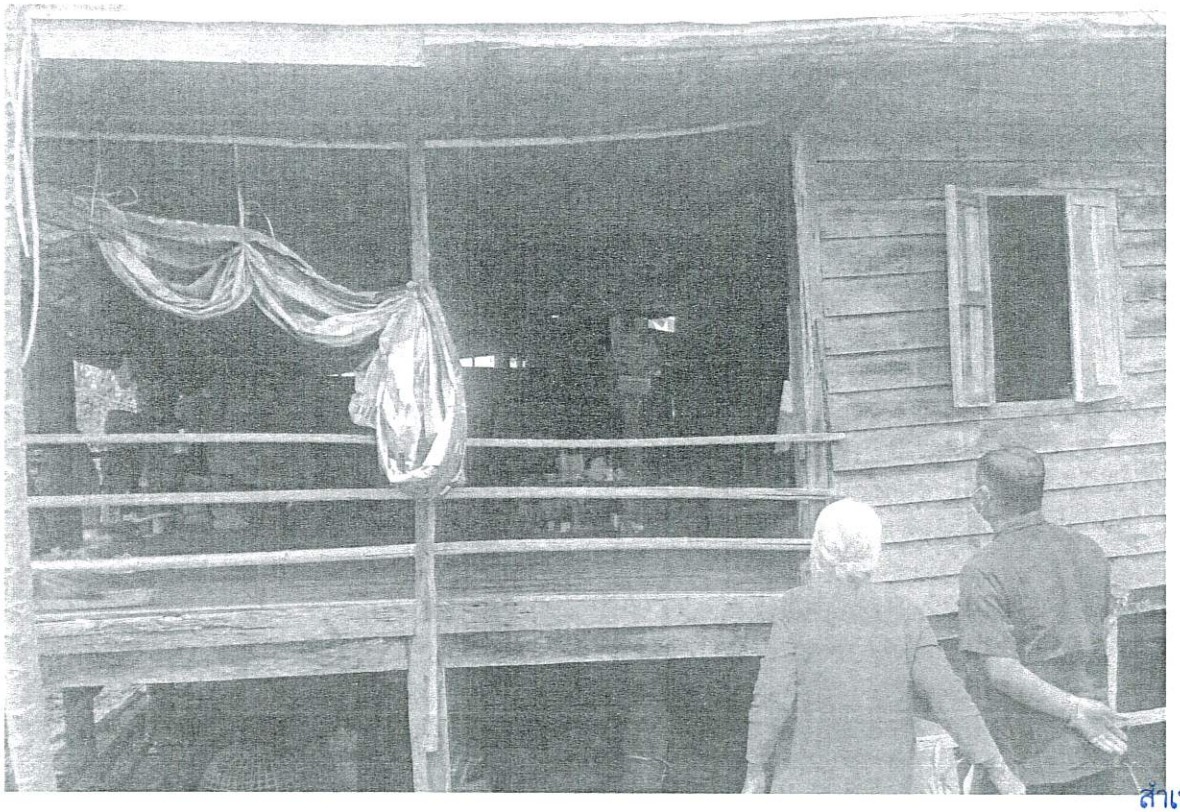

สำเนาถูกต้อง

(นางสาววนิดา สัพโส)
นักพัฒนาชุมชนชำนาญการ

(นางสาววนิดา สัพโส)
นักพัฒนาชุมชนชำนาญการ

(นายกฤษณะ ประกิ่ง)
ผู้ช่วยช่างโยธา

(นางอัญชิษฐา เรืองเดช)
เจ้าพนักงานพัฒนาชุมชน

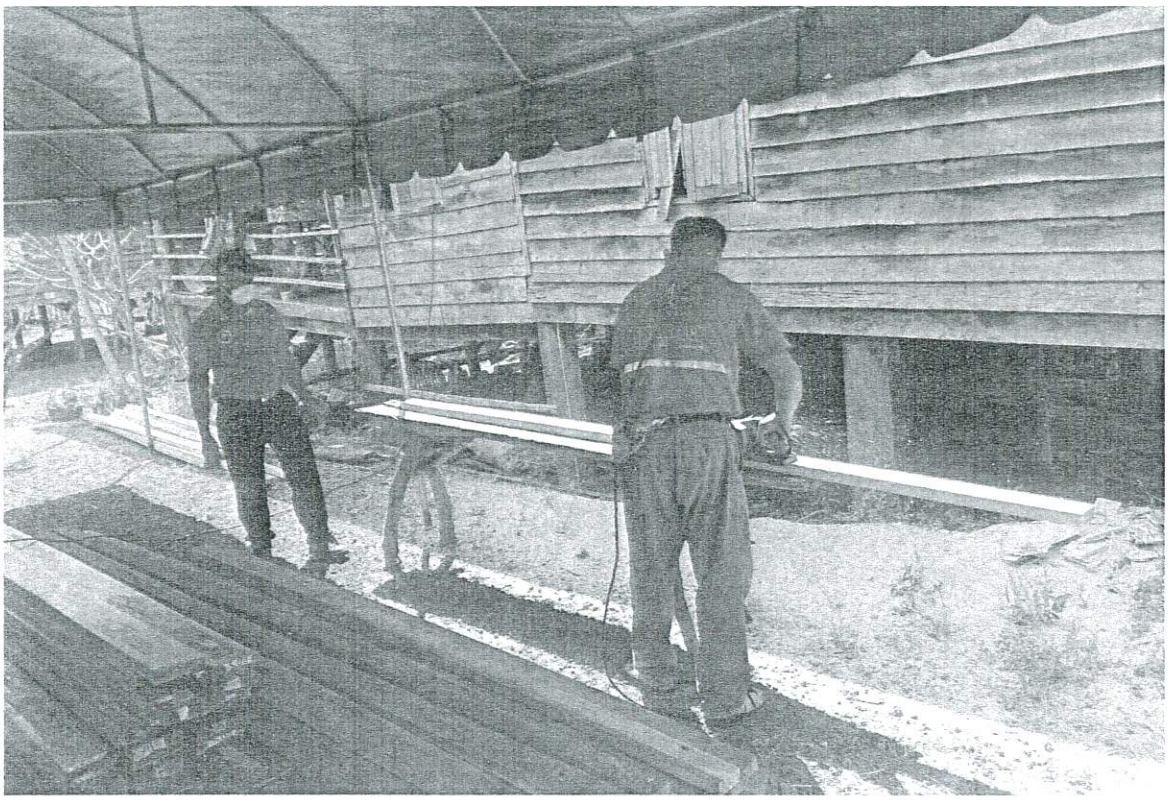

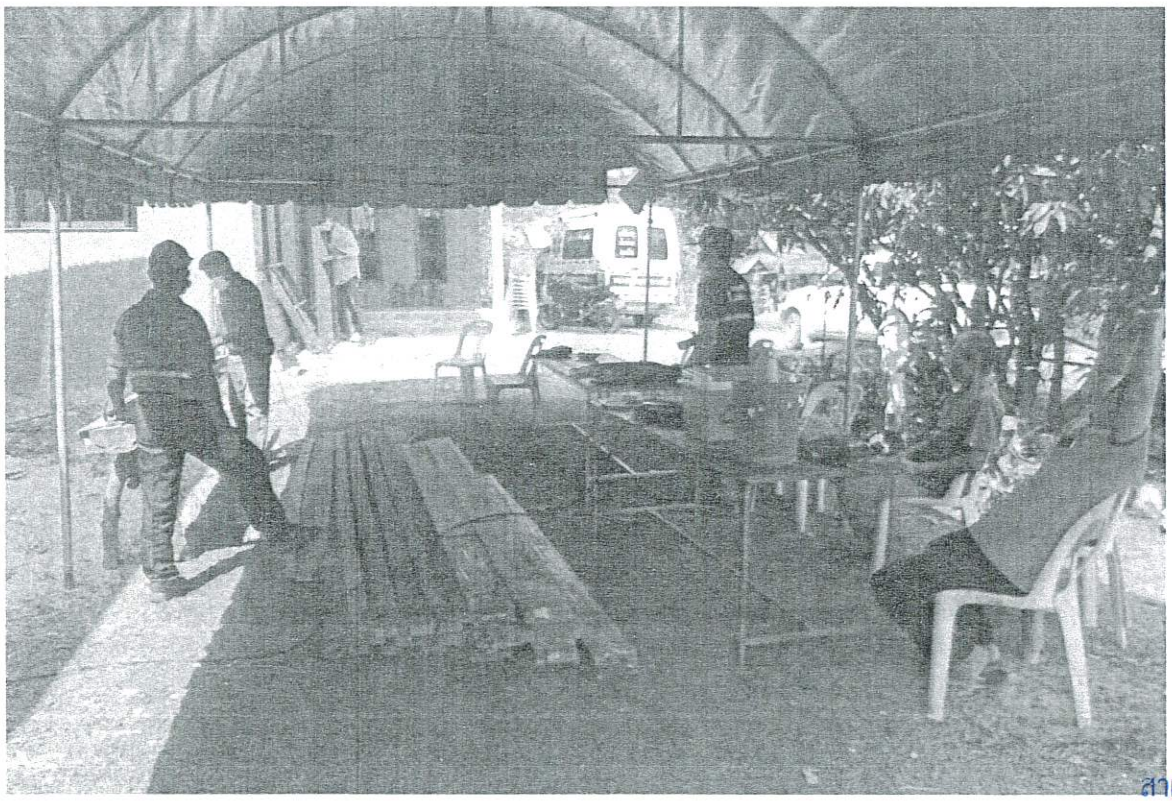

สำเนาถูกต้อง

(นางสาววนิดา สัพโส)
นักพัฒนาชุมชนชำนาญการ

(นางสาววนิดา สัพโส)
นักพัฒนาชุมชนชำนาญการ

(นางอัญชิษฐา เรืองเดช)
เจ้าพนักงานพัฒนาชุมชน

(นายกฤษณะ ประกิ่ง)
ผู้ช่วยช่างโยธา

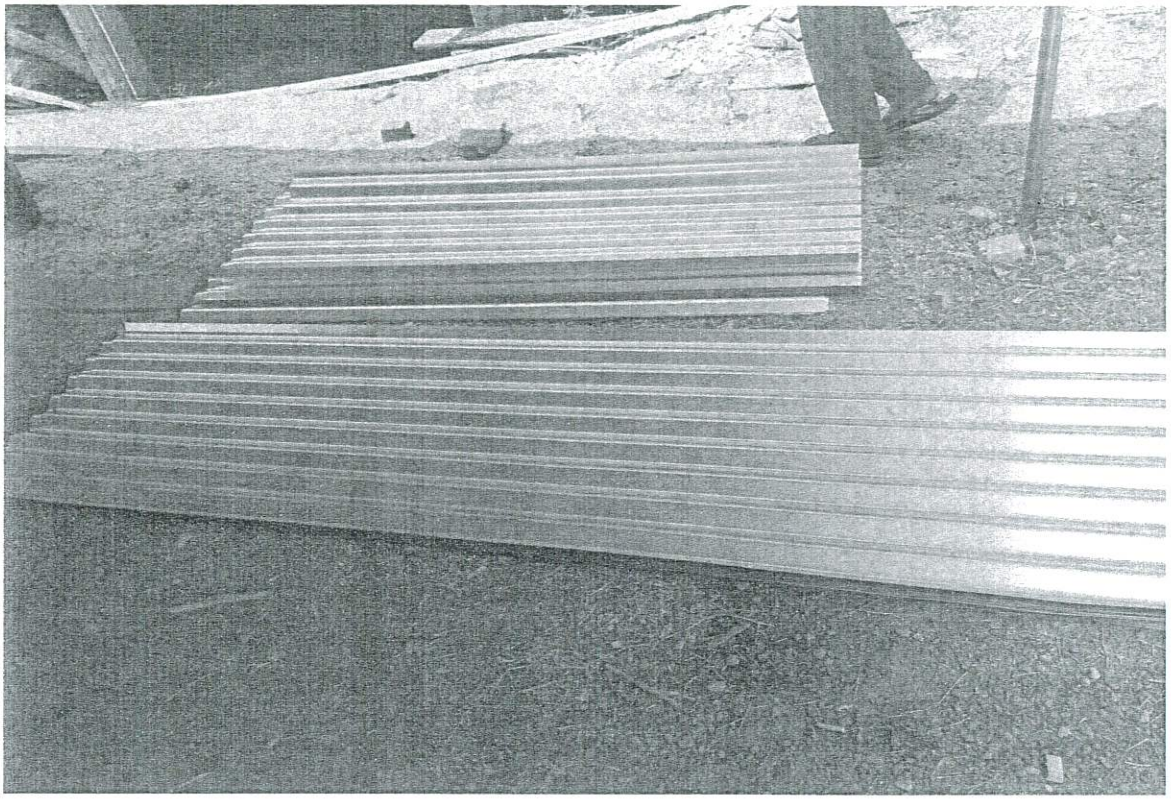

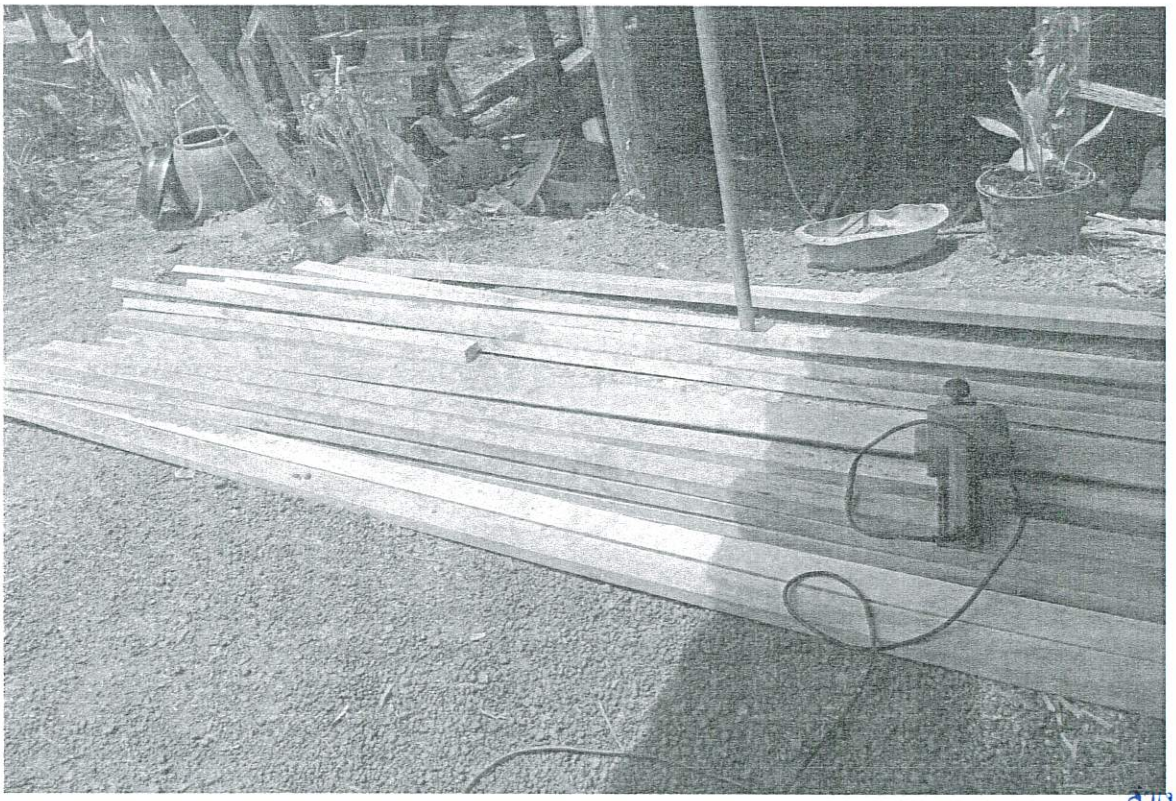

สำเนาถูกต้อง

(นางสาววนิดา สัพโส)
นักพัฒนาชุมชนชำนาญการ

(นางสาววนิดา สัพโส)
นักพัฒนาชุมชนชำนาญการ

(นางอัญชิษฐา เรืองเดช)
เจ้าพนักงานพัฒนาชุมชน

(นายกฤษณะ ประกิ่ง)
ผู้ช่วยช่างโยธา

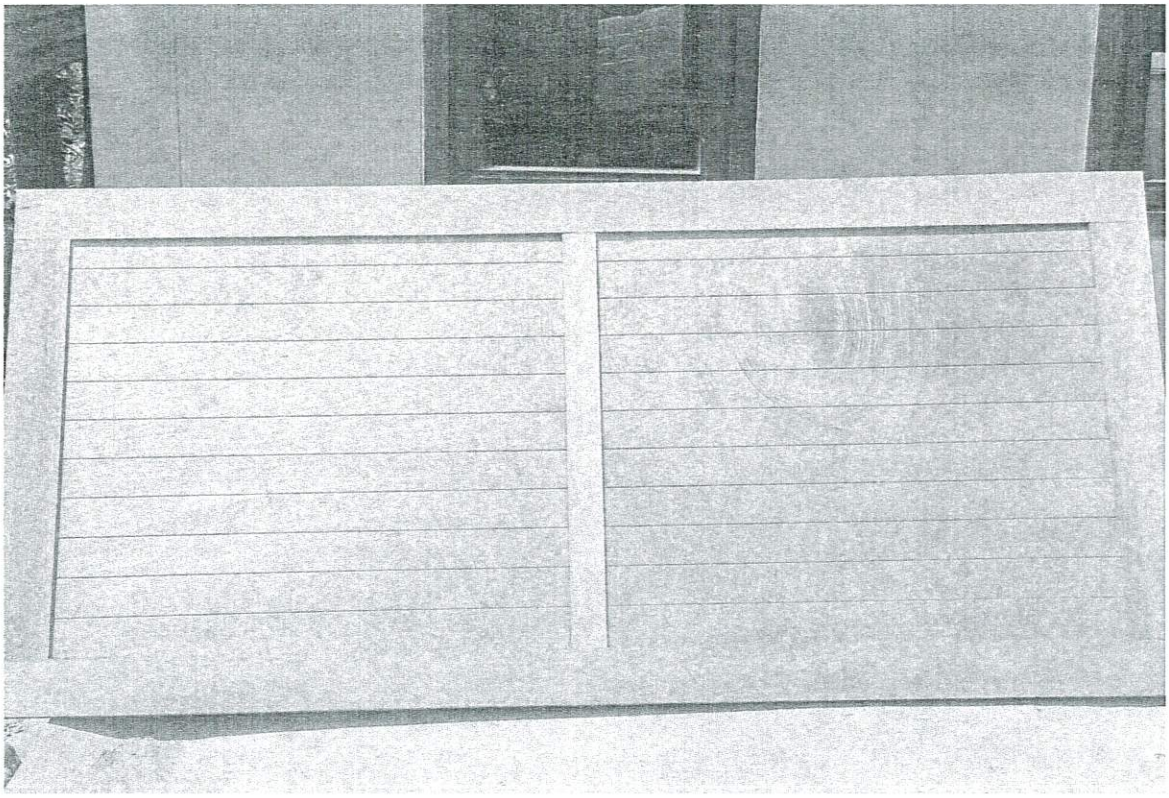

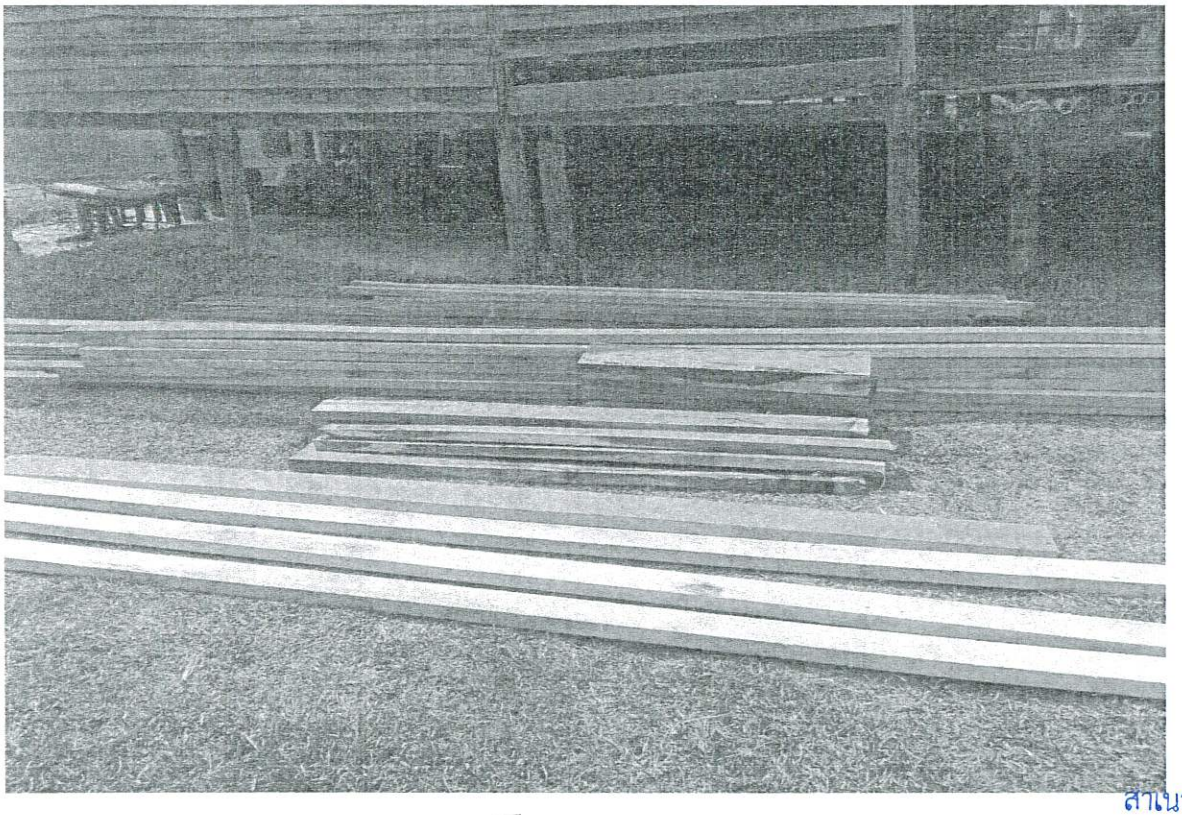

สำเนาถูกต้อง

(นางสาววนิดา สัพโส)
นักพัฒนาชุมชนชำนาญการ

(นางสาววนิดา สัพโส)
นักพัฒนาชุมชนชำนาญการ

(นางอัญชิษฐา เรืองเดช)
เจ้าพนักงานพัฒนาชุมชน

(นายกฤษณะ ประกิ่ง)
ผู้ช่วยช่างโยธา

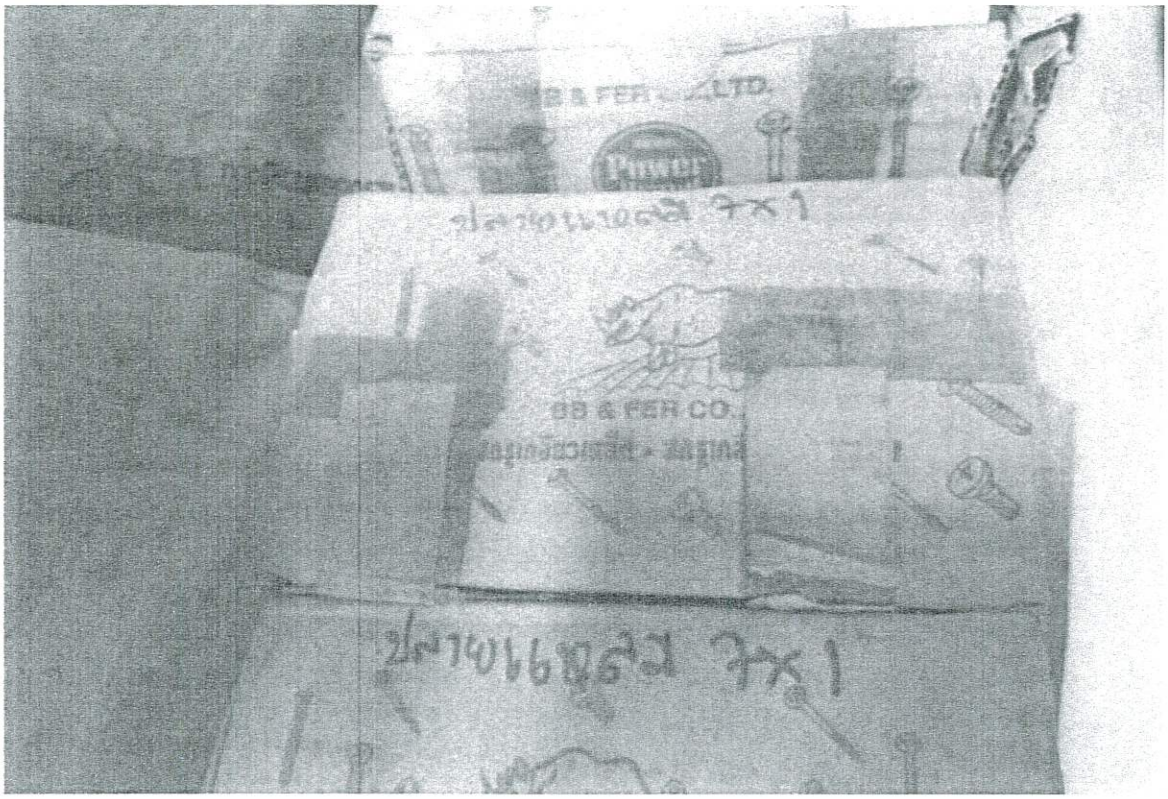

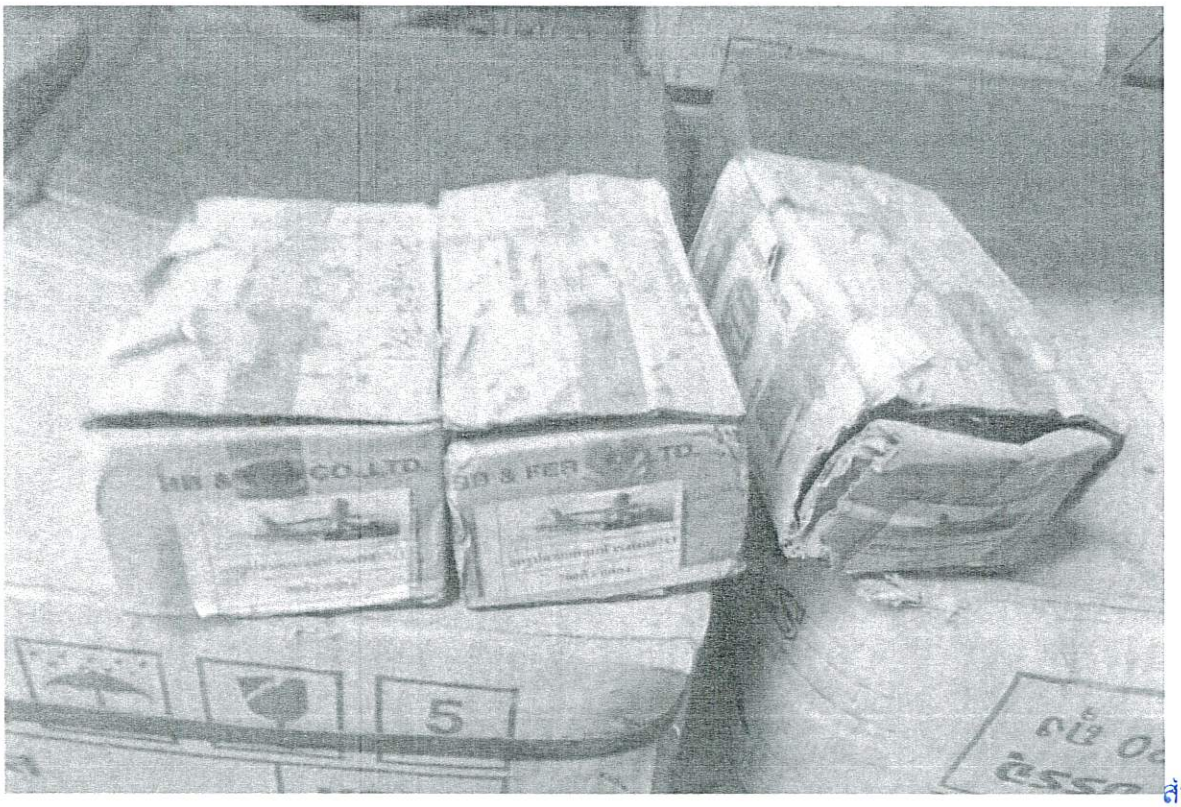

สำเนาถูกต้อง

(นางสาววนิดา สัพโส)
นักพัฒนาชุมชนชำนาญการ

(นางสาววนิดา สัพโส)
นักพัฒนาชุมชนชำนาญการ

(นางอัญชิษฐา เรืองเดช)

(นายกฤษณะ ประกิ่ง)
ผู้ช่วยช่างโยธา

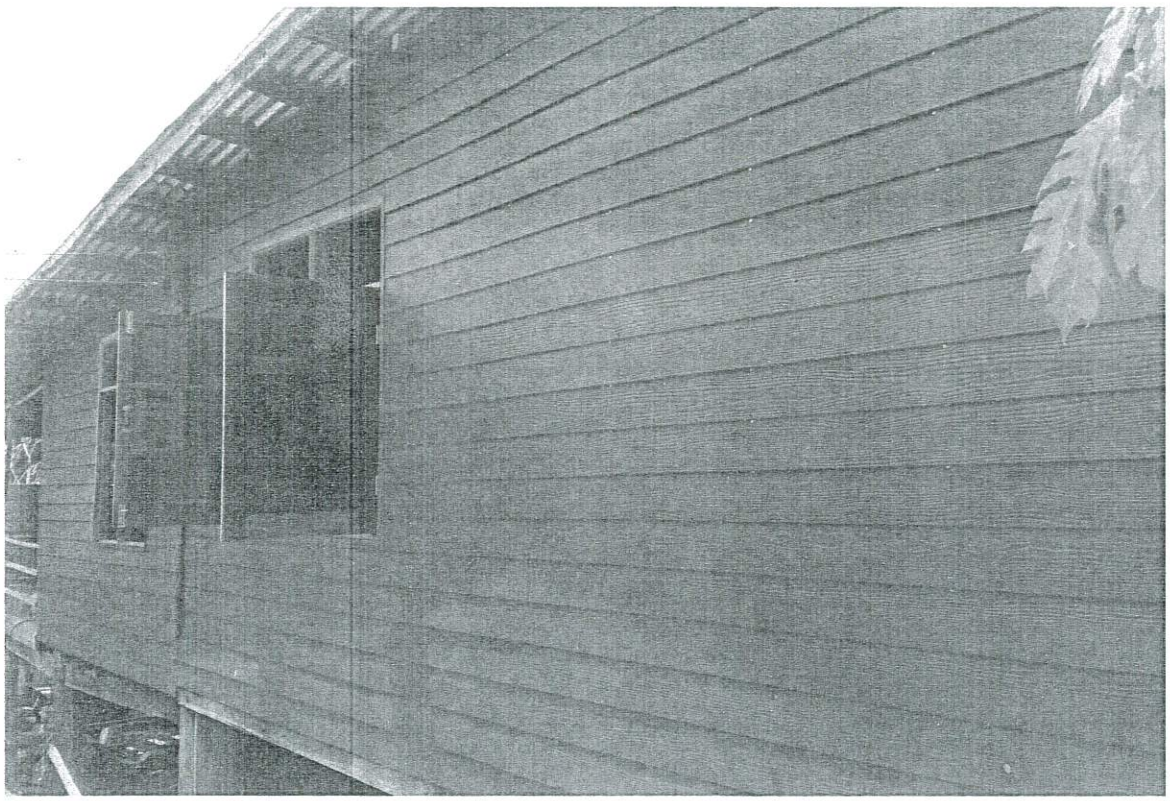

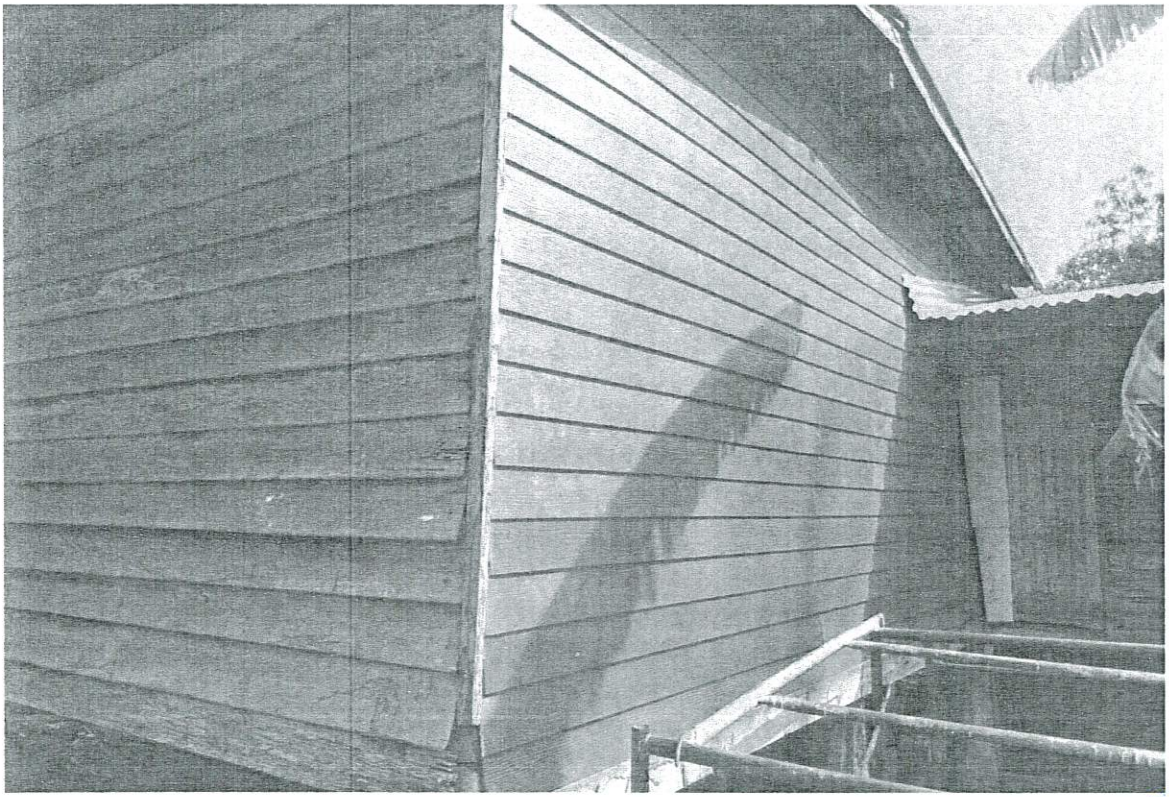

สำเนาถูกต้อง

(นางสาววนิดา สัพโส)
นักพัฒนาชุมชนชำนาญการ

(นางสาววนิดา สัพโส)
นักพัฒนาชุมชนชำนาญการ

(นายกฤษณะ ประกิ่ง)
ผู้ช่วยช่างโยธา

(นางอัญชิษฐา เรืองเดช)

ร้านไทยพัฒน์ สโตร์ 2004
79/2 ตำบลนาหว้า อ.นาหว้า จ.นครพนม
โทร.0894218883,0958213702

ใบส่งของ/ใบแจ้งหนี้

เลขผู้เสียภาษี 0487114703509

เลขที่
วันที่
วันครบกำหนด
เครดิต
ใบสั่งซื้อ

Costomer
องค์การบริหารส่วนตำบลนางัว อ.นาหว้า จ.นครพนม
48180 โทร.042-190-295

ลำดับ	รายการ	จำนวน	ราคา/หน่วย	จำนวนเงิน
1	ไม้ฝาเชอร่าขนาด 15 ซม.ยาว 3 เมตร	100 แผ่น	75.00	7,500.00
2	สกรูยิงไม้ขนาด 1 นิ้วครึ่ง	10 ถุง	300.00	3,000.00
3	แปไม้ขนาด 1 1/2 x3 นิ้ว ยาว 10 เมตร	25ท่อน	400.00	10,000.00
4	แปไม้ขนาด 1 1/2 x3 นิ้ว ยาว 3 เมตร	25ท่อน	120.00	3,000.00
5	หน้าต่างบานไม้คู่ขนาด 0.60x1.20 เมตร พร้อมวงกบ	2ชุด	1,300.00	2,600.00
6	ประตูบานไม้ขนาด 0.80x2.00 เมตร พร้อมวงกบ	1 ชุด	2,500.00	2,500.00
7	สังกะสีขนาด 6 ฟุต	30 แผ่น	139.00	4,170.00
8	สังกะสีขนาด 9 ฟุต	30 แผ่น	180.00	5,400.00
9	ตะปูตีสังกะสี	5 กก.	79.00	395.00
10	ตะปูขนาด 2 นิ้ว	4 กก.	75.00	300.00
		รวม		38,865.00
		ส่วนลด	0%	-
		คงเหลือ		
		ภาษีมูลค่าเพิ่ม	7%	-
	(-สามหมื่นแปดพันแปดร้อยบาทถ้วน-)	สุทธิ (คิดเพียง)		**38,800.00**

ผู้รับสินค้า

ผู้ลงชื่อ

ไทยพัฒน์สโตร์ 2004
089-4218883
089-7109190
อ.นาหว้า จ.นครพนม

ผู้อนุมัติซื้อสินค้า

สำเนาถูกต้อง
(นางสาววนิดา สัพโส)
นักพัฒนาชุมชนชำนาญการ

ทะเบียนเลขที่ 0487114703509
คำขอที่ 350/2547

แบบ พค. 0403

กรมพัฒนาธุรกิจการค้า
สำนักงานกลางทะเบียนพาณิชย์
ใบทะเบียนพาณิชย์
ใบสำคัญนี้ออกให้เพื่อแสดงว่า

นาย ครรชิต วะเศษสร้อย

ได้จดทะเบียนพาณิชย์ ตามพระราชบัญญัติทะเบียนพาณิชย์ พ.ศ. 2499

เมื่อวันที่ 9 กรกฎาคม พ.ศ. 2547

ชื่อที่ใช้ในการประกอบพาณิชยกิจ

ไทยพัฒน์สโตร์ 2004

เขียนเป็นอักษรโรมัน

ชนิดแห่งพาณิชยกิจ

การขายของชำ (Grocery Store)
อุปกรณ์ก่อสร้าง

ที่ตั้งสำนักงานใหญ่

เลขที่ 79/2 หมู่ที่ 1 ตรอก/ซอย - ถนน -
ตำบล/แขวง นาหว้า อำเภอ/เขต นาหว้า จังหวัด นครพนม

ออกให้ ณ วันที่ 9 กรกฎาคม พ.ศ. 2547

(นาง ปรมัศวร์ อุปละ)
นายทะเบียนพาณิชย์

สำเนาถูกต้อง
(นางสาววนิดา สัพโส)
นักพัฒนาชุมชนชำนาญการ

บัตรประจำตัวประชาชน Thai National ID Card

เลขประจำตัวประชาชน Identification Number 3 4809 00067 78 1

ชื่อตัวและชื่อสกุล นาย ครรชิต วะเศษสร้อย

Name Mr. Khanchit

Last name Wasetsroi

เกิดวันที่ 19 พ.ย. 2514

Date of Birth 19 Nov. 1971

ศาสนา พุทธ

ที่อยู่ 79/2 หมู่ที่ 1 ต.นาหว้า อ.นาหว้า จ.นครพนม

17 ก.ย. 2558 วันออกบัตร 17 Sep. 2015 Date of Issue

(นายกฤษฎา บุญราช) เจ้าพนักงานออกบัตร

18 พ.ย. 2566 วันบัตรหมดอายุ 18 Nov. 2023 Date of Expiry

4809-02-09170852

BORA-8.3-03

ประเทศไทย

THAILAND

JT2—0922405—89

สำเนาถูกต้อง

(นางสาววนิดา สัพโส)

นักพัฒนาชุมชนชำนาญการ

รายการเกี่ยวกับบ้าน เล่มที่ 1

เลขรหัสประจำบ้าน 4892-000196-1 สำนักทะเบียน ท้องถิ่นเทศบาลตำบลนาหว้า

รายการที่อยู่ 79/2 หมู่ที่ 1
ตำบลนาหว้า อำเภอนาหว้า จังหวัดนครพนม

ชื่อหมู่บ้าน ชื่อบ้าน

ประเภทบ้าน ข้าน ลักษณะบ้าน

วันเดือนปีที่กำหนดบ้านเลขที่ 19 สิงหาคม 2546

ลงชื่อ นายทะเบียน
(จ่าเอกสินธ์สมุทร์ รักษาเคน)
วันเดือนปีที่พิมพ์ทะเบียนบ้าน 8 มิถุนายน 2547

1

ไทยพัฒน์สโตร์
089-421
อ.นาหว้า จ.นครพนม

2

เล่มที่ 1 รายการบุคคลในบ้านของเลขรหัสประจำบ้าน 4892-000196-1 ลำดับที่ 1

ชื่อ นายครรชิต วะเศษสร้อย สัญชาติ ไทย เพศ ชาย

เลขประจำตัวประชาชน 3-4809-00067-78-1 สถานภาพ เจ้าบ้าน เกิดเมื่อ 19 พ.ย. 2514

มารดาผู้ให้กำเนิด ชื่อ สมคิด 3-4809-00067-76-5 สัญชาติ ไทย

บิดาผู้ให้กำเนิด ชื่อ อภิสิทธิ์ 3-4809-00067-75-7 สัญชาติ ไทย

* มาจาก ฐานข้อมูลการทะเบียนราษฎร นายทะเบียน

เข้ามาอยู่ในบ้านนี้เมื่อ 30 ธ.ค. 2546 (จ่าเอกสินธ์สมุทร์ รักษาเคน)

** ไปที่ นายทะเบียน

สำเนาถูกต้อง

(นางสาววนิดา สัพโส)
นักพัฒนาชุมชนชำนาญการ

คลังความรู้ ระบบ e-LAAS

ระบบงบประมาณ
- รายงาน ()

ระบบข้อมูลรายรับ
- การรับเงินที่เป็นรายรับ ()
- การรับเงินที่ไม่เป็นรายรับ ()
- จัดทำใบนำส่งเงิน ()
- สมุดเงินสดรับ/ทะเบียนต่างๆ ()

ข้อมูลรายจ่าย
- สร้างโครงการเงินสะสม/เงินทุนสำรองเงินสะสม ()
- จัดซื้อจัดจ้าง ()
- บันทึกจัดซื้อจัดจ้างจากระบบ e-GP ()
- จัดทำฎีกา ()
- เงินประกัน ()
- สมุดเงินสดจ่าย/ทะเบียนต่างๆ ()

ระบบบัญชี
- รายการกันเงิน ณ วันสิ้นปี ()
- ทะเบียนสินทรัพย์ ()

การบริหารระบบ
- การจัดการฐานข้อมูล ()

» **แก้ไขข้อมูลสัญญาจากระบบ e-GP**

7 มีนาคม 2566[V.2023-02-21141.3

ข้อมูลจากระบบ e-GP บันทึกเองจากระบบ e-LAAS ประวัติการแก้ไ

เลขที่โครงการ(e-GP)	66037085585			
เลขคุมสัญญา(e-GP)*	660314079006			
เลขที่คุมสัญญาของ อปท.*	CNTR-0084/2566	จำนวนเงินขอซื้อขอจ้าง	38,800.00	บา
วันที่ทำสัญญา*	27/02/2566	จำนวนเงินชนะการจัดซื้อจัดจ้าง	38,800.00	บา
วันสิ้นสุดสัญญา*	14/03/2566	จำนวนเงินที่ทำสัญญา	38,800.00	บา
เลขที่ใบสั่งซื้อสั่งจ้างระบบ GFMIS				
เลขที่สัญญา(e-LAAS)	CNTR-00084/66	สถานะ	อยู่ระหว่างดำเนินการ	
ชื่อเจ้าหนี้*	ร้านไทยพัฒน์ สโตร์ 2004 ...	วันที่ตรวจรับงานงวดสุดท้าย		

แหล่งที่มาของเงิน

งาน	ประเภทรายจ่าย	โครงการ	แหล่งเงิน	รหัสงบประมาณ	ยกมา	วงเงินอนุมัติ	คงเหลือ
งานสวัสดิการสังคมและสังคมสงเคราะห์	วัสดุก่อสร้าง	โครงการปรับสภาพแวดล้อมและสิ่งอำนวยความสะดวกของผู้สูงอายุให้เหมาะสมและปลอดภัย	เงินรับฝากอื่นๆ		108,700.00	38,800.00	69,900.00
						38,800.00	

เงินล่วงหน้า

○ มีเงินล่วงหน้า ◉ ไม่มีเงินล่วงหน้า

การรับหลักประกันสัญญา

○ มีหลักประกันสัญญา ◉ ไม่มีหลักประกันสัญญา

เลือกรับหลักประกันสัญญา ----- กรุณาเลือก -----

ชื่อผู้จัดทำ* นางโสภา มั่นธง ...

บันทึก

การจัดทำฎีกาเบิกเงิน/จ่ายตรงผู้รับจ้าง

รายการ	วงเงินอนุมัติตามสัญญา	ผูกพัน/เบิกจ่าย	คงเหลือ
เงินรับฝากอื่นๆ : โครงการปรับสภาพแวดล้อมและสิ่งอำนวยความสะดวกของผู้สูงอายุให้เหมาะสมและปลอดภัย	38,800.00	0.00	38,800.00

Copyright © 2005 Department of Local Administration, All rights Reserved.

สำเนาถูกต้อง

(นางสาววนิดา สัพโส)
นักพัฒนาชุมชนชำนาญการ

ประกาศองค์การบริหารส่วนตำบลนางัว

เรื่อง ประกาศผู้ชนะการเสนอราคา ซื้อจัดซื้อวัสดุก่อสร้างตามโครงการปรับปรุงสภาพแวดล้อมและสิ่งอำนวยความสะดวกของผู้สูงอายุ โดยวิธีเฉพาะเจาะจง

ตามที่ องค์การบริหารส่วนตำบลนางัว ได้มีโครงการ ซื้อจัดซื้อวัสดุก่อสร้างตามโครงการปรับปรุงสภาพแวดล้อมและสิ่งอำนวยความสะดวกของผู้สูงอายุ โดยวิธีเฉพาะเจาะจง นั้น

จัดซื้อวัสดุก่อสร้าง ตามโครงการปรับปรังสภาพแวดล้อมและสิ่งอำนวยความสะดวกผู้สูงอายุ จำนวน ๑ โครงการ ผู้ได้รับการคัดเลือก ได้แก่ ร้านไทยพัฒน์สโตร์ 2004 โดยเสนอราคา เป็นเงินทั้งสิ้น ๓๘,๘๐๐.๐๐ บาท (สามหมื่นแปดพันแปดร้อยบาทถ้วน) รวมภาษีมูลค่าเพิ่มและภาษีอื่น ค่าขนส่ง ค่าจดทะเบียน และค่าใช้จ่ายอื่นๆ ทั้งปวง

ประกาศ ณ วันที่ ๒๗ กุมภาพันธ์ พ.ศ. ๒๕๖๖

(นายศิลป ประกิ่ง)

นายกองค์การบริหารส่วนตำบลนางัว

สำเนาถูกต้อง

(นางสาววนิดา สัพโส)

นักพัฒนาชุมชนชำนาญการ

บันทึกข้อความ

ส่วนราชการ องค์การบริหารส่วนตำบลนางัว

ที่ นพ ๗๑๓๐๒/ วันที่ ๒๗ กุมภาพันธ์ ๒๕๖๖

เรื่อง รายงานผลการพิจารณาและขออนุมัติสั่งซื้อสั่งจ้าง

เรียน นายกองค์การบริหารส่วนตำบลนางัว

ขอรายงานผลการพิจารณาซื้อจัดซื้อวัสดุก่อสร้างตามโครงการปรับปรุงสภาพแวดล้อมและสิ่งอำนวยความสะดวกของผู้สูงอายุ โดยวิธีเฉพาะเจาะจง ดังนี้

รายการพิจารณา	รายชื่อผู้ยื่นข้อเสนอ	ราคาที่เสนอ*	ราคาที่ตกลงซื้อหรือจ้าง*
จัดซื้อวัสดุก่อสร้าง ตามโครงการปรับปรังสภาพแวดล้อมและสิ่งอำนวยความสะดวกผู้สูงอายุ จำนวน ๑ โครงการ	ร้านไทยพัฒน์สโตร์ ๒๐๐๔	๓๘,๘๐๐.๐๐	๓๘,๘๐๐.๐๐
		รวม	๓๘,๘๐๐.๐๐

* ราคาที่เสนอ และราคาที่ตกลงซื้อหรือจ้าง เป็นราคารวมภาษีมูลค่าเพิ่มและภาษีอื่น ค่าขนส่ง ค่าจดทะเบียน และค่าใช้จ่ายอื่นๆ ทั้งปวง

โดยเกณฑ์การพิจารณาผลการยื่นข้อเสนอครั้งนี้ จะพิจารณาตัดสินโดยใช้หลักเกณฑ์ราคา

องค์การบริหารส่วนตำบลนางัวพิจารณาแล้ว เห็นสมควรจัดซื้อจากผู้เสนอราคาดังกล่าว

จึงเรียนมาเพื่อโปรดพิจารณา หากเห็นชอบขอได้โปรดอนุมัติให้สั่งซื้อสั่งจ้างจากผู้เสนอราคาดังกล่าว

(นางสาวอาภรณ์ ประกิ่ง)

เจ้าหน้าที่

(นางสาวจิรวรรณ ด่างเกษี)

หัวหน้าเจ้าหน้าที่

สำเนาถูกต้อง

(นางสาววนิดา สัพโส)

นักพัฒนาชุมชนชำนาญการ

คำสั่ง องค์การบริหารส่วนตำบลนางัว

ที่ ๘๐/๒๕๖๖

เรื่อง แต่งตั้ง ผู้ตรวจรับพัสดุ สำหรับการซื้อจัดซื้อวัสดุก่อสร้างตามโครงการปรับปรุงสภาพแวดล้อมและสิ่งอำนวยความสะดวกของผู้สูงอายุ โดยวิธีเฉพาะเจาะจง

ด้วย องค์การบริหารส่วนตำบลนางัว มีความประสงค์จะ ซื้อจัดซื้อวัสดุก่อสร้างตามโครงการปรับปรุงสภาพแวดล้อมและสิ่งอำนวยความสะดวกของผู้สูงอายุ โดยวิธีเฉพาะเจาะจง และเพื่อให้เป็นไปตามระเบียบกระทรวงการคลังว่าด้วยการจัดซื้อจัดจ้างและการบริหารพัสดุภาครัฐ พ.ศ. ๒๕๖๐ จึงขอแต่งตั้งรายชื่อต่อไปนี้เป็น ผู้ตรวจรับพัสดุ สำหรับการซื้อจัดซื้อวัสดุก่อสร้างตามโครงการปรับปรุงสภาพแวดล้อมและสิ่งอำนวยความสะดวกของผู้สูงอายุ โดยวิธีเฉพาะเจาะจง

ผู้ตรวจรับพัสดุ

๑. นางสาววนิดา สัพโส ประธานกรรมการฯ

นักพัฒนาชุมชน ชำนาญการ

๒. นางอัญชิษฐา เรืองเดช กรรมการ

เจ้าพนักงานจัดเก็บรายได้

๓. นายกฤษณะ ประกิ่ง กรรมการ

ผู้ช่วยช่างโยธา

อำนาจและหน้าที่

ทำการตรวจรับพัสดุให้เป็นไปตามเงื่อนไขของสัญญาหรือข้อตกลงนั้น

สั่ง ณ วันที่ ๒๒ กุมภาพันธ์ พ.ศ. ๒๕๖๖

(นายศิลป ประกิ่ง)

นายกองค์การบริหารส่วนตำบลนางัว

สำเนาถูกต้อง

(นางสาววนิดา สัพโส)

นักพัฒนาชุมชนชำนาญการ

บันทึกข้อความ

ส่วนราชการ องค์การบริหารส่วนตำบลนางัว

ที่ นพ ๗๑๓๐๒/ วันที่ ๒๗ กุมภาพันธ์ ๒๕๖๖

เรื่อง รายงานขอจัดซื้อวัสดุก่อสร้าง

เรียน นายกองค์การบริหารส่วนตำบลนางัว

ด้วย องค์การบริหารส่วนตำบลนางัวมีความประสงค์จะ ซื้อจัดซื้อวัสดุก่อสร้างตามโครงการปรับปรุงสภาพแวดล้อมและสิ่งอำนวยความสะดวกของผู้สูงอายุ โดยวิธีเฉพาะเจาะจง ซึ่งมีรายละเอียด ดังต่อไปนี้

๑. เหตุผลความจำเป็นที่ต้องซื้อ

เพื่อใช้ในโครงการปรับสภาพแวดล้อมและสิ่งขอำนวยความสะดวกผู้สูงอายุให้เหมาะสมและปลอดภัย

๒. รายละเอียดของพัสดุ

รายละเอียดตามเอกสารแนบ

๓. ราคากลางของพัสดุที่จะซื้อจำนวน ๓๘,๘๐๐.๐๐ บาท (สามหมื่นแปดพันแปดร้อยบาทถ้วน)

๔. วงเงินที่จะซื้อ

เงินงบประมาณรายจ่ายประจำปี พ.ศ. ๒๕๖๖ จำนวน ๓๘,๘๐๐.๐๐ บาท (สามหมื่นแปดพันแปดร้อยบาทถ้วน)

๕. กำหนดเวลาที่ต้องการใช้พัสดุนั้น หรือให้งานนั้นแล้วเสร็จ

กำหนดเวลาส่งมอบงานหรือให้งานแล้วเสร็จภายในวันที่ ๖ มีนาคม ๒๕๖๖

๖. วิธีที่จะซื้อ และเหตุผลที่ต้องซื้อ

ดำเนินการโดยวิธีเฉพาะเจาะจงเนื่องจากการจัดซื้อจัดจ้างพัสดุที่มีการผลิต จำหน่าย ก่อสร้าง หรือให้บริการทั่วไป และมีวงเงินในการจัดซื้อจัดจ้างครั้งหนึ่งไม่เกินวงเงินตามที่กำหนดในกฎกระทรวง

๗. หลักเกณฑ์การพิจารณาคัดเลือกข้อเสนอ

การพิจารณาคัดเลือกข้อเสนอโดยใช้เกณฑ์ราคา

๘. การขออนุมัติแต่งตั้งคณะกรรมการต่าง ๆ

การแต่งตั้งผู้ตรวจรับพัสดุ

จึงเรียนมาเพื่อโปรดพิจารณา หากเห็นชอบขอได้โปรด

๑. อนุมัติให้ดำเนินการ ตามรายละเอียดในรายงานขอซื้อดังกล่าวข้างต้น

๒. ลงนามในคำสั่งแต่งตั้งผู้ตรวจรับพัสดุ

สำเนาถูกต้อง

(นางสาววนิดา สัพโส)

นักพัฒนาชุมชนชำนาญการ

ร้านไทยพัฒน์ สโตร์ 2004

เลขที่ 79/2 หมู่ที่ 1 ตำบลนาหว้า อำเภอนาหว้า จังหวัดนครพนม

โทร : 0894218883,0958213702

เลขประจำตัวผู้เสียภาษีอากร 04871 (สำนักงานใหญ่)

ใบเสนอราคา/Quotation

ชื่อลูกค้า อบต..นางัว อ.นาหว้า จ.นครพนม 48180 โทร.042-190-295 เลขประจำตัวผู้เสียภาษีอากร	0487114703509	เลขที่ใบเสนอราคา วันที่ เงื่อนไขการชำระเงิน เครดิต

ลำดับ	รายละเอียด	จำนวน	หน่วย	ราคา/หน่วย	จำนวนเงิน
1	ไม้ฝาเชอร่าขนาด 15 ซม. ยาว 3 เมตร	100.00	แผ่น	75.00	7,500.00
2	สกรูยิงไม้ขนาดนิ้วครึ่ง	10.00	ถุง	300.00	3,000.00
3	แปไม้ขนาด 11/2x3 นิ้ว ยาว 10 เมตร	25.00	ท่อน	400.00	10,000.00
4	แปไม้ขนาด 11/2x3 นิ้ว ยาว 3 เมตร	25.00	ท่อน	120.00	3,000.00
5	หน้าต่างบานไม้คู่ขนาด 0.60x1.20 เมตร พร้อมวงกบ	2.00	ชุด	1,300.00	2,600.00
6	ประตูบานไม้ขนาด0.80x2.00 เมตร พร้อมวงกบ	1.00	ชุด	2,500.00	2,500.00
7	สังกะสีขนาด 6 ฟุต	30.00	แผ่น	139.00	4,170.00
8	สังกะสีขนาด 9 ฟุต	30.00	แผ่น	180.00	5,400.00
9	ตะปูตีสังกะสี	5.00	กก.	79.00	395.00
10	ตะปูขนาด 2 นิ้ว	4.00	กก.	75.00	300.00
				รวมเงิน	38,865.00
				ภาษีมูลค่าเพิ่ม 7%	-
ตัวอักษร(สามหมื่นแปดพันแปดร้อยบาทถ้วน)				รวมราคาทั้งสิ้น	38,800.00

หมายเหตุ กรณีต้องการซื้อสินค้าหรือใช้บริการดังกล่าวข้างต้น กรุณาลงชื่อด้านล่าง พร้อมประทับตราบริษัทและส่งกลับมา

ขอขอบพระคุณที่ท่านให้ความสนใจในบริการของเรา

ผู้เสนอราคาโดย/Order By

ร้านไทยพัฒน์สโตร์ 089-4218883 089-7109190 อ.นาหว้า จ.นครพนม

( )

สำเนาถูกต้อง

(นางสาววนิดา สัพโส)
นักพัฒนาชุมชนชำนาญการ

บันทึกหลักฐานการต่อรองราคา

วันที่ 24 เดือนกุมภาพันธ์ พ.ศ.2566
ณ องค์การบริหารส่วนตำบลนางัว

ตามที่ ร้านไทยพัฒน์ สโตร์ 2004 โดย นายครรชิต วะเศษสร้อย ได้เสนอราคาต่อองค์การบริหารส่วนตำบลนางัว ตาม รายงานการจัดซื้อวัสดุก่อสร้างตามโครงการปรับปรุงสภาพแวดล้อมและสิ่งอำนวยความสะดวกของผู้สูงอายุ เป็นจำนวนเงิน 38,800 บาท ตามเอกสารโดยวิธีเฉพาะเจาะจง เสนอราคาเป็นเงิน 38,800.-บาท (-สามหมื่นแปดพันแปดร้อยบาทถ้วน-) นั้น

เจ้าหน้าที่พัสดุ ได้ต่อรองราคากับผู้เสนอราคารายนี้ แล้วปรากฏว่า

(/) ขอยืนราคาเดิม

( ) ยินยอมลดราคาลงเหลือ ..... บาท

ทั้งนี้ ข้อเสนออื่น ๆ ผู้เสนอราคายังคงให้ถือตามใบเสนอราคาที่กล่าวข้างต้น พร้อมกันนี้จึงให้ผู้เสนอราคาลงชื่อไว้เป็นหลักฐาน

ไทยพัฒน์สโตร์ 2004 089-4200883 089-7109190 อ.นาหว้า จ.นครพนม

(ลงชื่อ).....ผู้เสนอราคา
(นายครรชิต วะเศษสร้อย)
ตำแหน่ง ผู้จัดการ/ผู้รับจ้าง

(ลงชื่อ).....เจ้าหน้าที่
(นางสาวอาภรณ์ ประกิ่ง)

ลงชื่อ.....หัวหน้าเจ้าหน้าที่
(นางสาวจิรวรรณ ด่างเกษี)

(ลงชื่อ).....ผู้สั่งซื้อ/สั่งจ้าง
(นายศิลป ประกิ่ง)
นายกองค์การบริหารส่วนตำบลนางัว

สำเนาถูกต้อง
(นางสาววนิดา สัพโส)
นักพัฒนาชุมชนชำนาญการ

ที่ นพ 71302/.....

องค์การบริหารส่วนตำบลนางัว
อำเภอนาหว้า จังหวัดนครพนม 48180

23 กุมภาพันธ์ 2566

เรื่อง ให้มาเสนอราคา

เรียน ร้านไทยพัฒน์ สโตร์ 2004

สิ่งที่ส่งมาด้วย ขอบเขตของงานหรือรายละเอียดคุณลักษณะเฉพาะของพัสดุที่จะจัดซื้อหรือจ้าง

ด้วย องค์การบริหารส่วนตำบลนางัว อำเภอนาหว้า จังหวัดนครพนม มีความประสงค์จะซื้อ/จ้าง โครงการ ซื้อวัสดุก่อสร้างตามโครงการปรับปรุงสภาพแวดล้อมและสิ่งอำนวยความสะดวกของผู้สูงอายุ เป็นจำนวนเงิน 38,800 บาท โดยวิธีเฉพาะเจาะจง โดยมีรายละเอียด ดังนี้

1. รายการพัสดุที่ต้องการซื้อหรือจ้าง ตามเอกสารสิ่งที่ส่งมาด้วย
2. วงเงินงบประมาณ 38,800 บาท (สามหมื่นแปดพันแปดร้อยบาทถ้วน)
3. ราคากลาง - บาท (-)
4. คุณสมบัติของผู้เสนอราคา
   4.1 มีความสามารถตามกฎหมาย
   4.2 ไม่เป็นบุคคลล้มละลาย
   4.3 ไม่อยู่ระหว่างเลิกกิจการ
   4.4 เป็นบุคคลธรรมดาหรือนิติบุคคลผู้มีอาชีพขายพัสดุดังกล่าว
5. เกณฑ์การพิจารณาผลการยื่นข้อเสนอครั้งนี้ จะพิจารณาตัดสินโดยใช้หลักเกณฑ์ ราคา

กำหนดยื่นข้อเสนอ ในวันที่ 24 กุมภาพันธ์ 2566 ระหว่างเวลา 08.30 – 16.30 น. ณ องค์การบริหารส่วนตำบลนางัว อำเภอนาหว้า จังหวัดนครพนม

จึงเรียนมาเพื่อโปรดทราบ

ขอแสดงความนับถือ

(นายศิลป ประกิ่ง)
นายกองค์การบริหารส่วนตำบลนางัว

สำเนาถูกต้อง

(นางสาววนิดา สัพโส)
นักพัฒนาชุมชนชำนาญการ

โทร. 042-190249
กองคลัง/งานพัสดุ

.....ร่าง/พิมพ์
.....ตรวจ/ทาน
..... ผอ.คลัง

บันทึกข้อความ

ส่วนราชการ สำนักปลัด องค์การบริหารส่วนตำบลนางัว โทร. ๐-๔๒๕๙-๗๐๒๔

ที่ นพ ๗๑๓๐๑/ ๐๙ **วันที่** ๘ กุมภาพันธ์ ๒๕๖๖

เรื่อง ขออนุมัติดำเนินการจัดซื้อวัสดุก่อสร้าง

เรียน นายกองค์การบริหารส่วนตำบลนางัว

๑.เรื่องเดิม

ตามที่ องค์การบริหารส่วนตำบลนางัว ได้ขออนุมัติงบประมาณจากสำนักงานพัฒนาสังคมและความมั่นคงของมนุษย์จังหวัดนครพนม เพื่อปรับปรุงสภาพแวดล้อมและสิ่งอำนวยความสะดวกของผู้สูงอายุให้เหมาะสมและปลอดภัย จำนวน ๒ ราย รายละ ๔๐,๐๐๐ บาท ดังนี้

๑. นางสาวสนิท เบ้าคำ บ้านเลขที่ ๑๓ หมู่ที่ ๖

๒. นางสาวถนอม บุนนท์ บ้านเลขที่ ๒๘ หมู่ที่ ๖

รวมเป็นเงินทั้งสิ้น ๘๐,๐๐๐ บาท (แปดหมื่นบาทถ้วน) นั้น

๒.ข้อเท็จจริง

องค์การบริหารส่วนตำบลนางัว ได้รับอนุมัติเงินจำนวนดังกล่าวแล้ว เมื่อวันที่ ๗ กุมภาพันธ์ ๒๕๖๖ สำนักปลัด มีความประสงค์จะดำเนินการจัดซื้อวัสดุก่อสร้างตามโครงการปรับปรุงสภาพแวดล้อมที่และสิ่งอำนวยความสะดวกของผู้สูงอายุให้เหมาะสมและปลอดภัย และกองช่าง ได้ดำเนินการสำรวจพื้นที่ พร้อมทั้งจัดทำบัญชีประมาณราคาวัสดุก่อสร้าง (ปร.๔) และจัดทำแบบสรุปราคาก่อสร้าง (ปร.๕) เรียบร้อยแล้ว รายละเอียดตามแนบท้ายบันทึกข้อความนี้

๓.ข้อเสนอเพื่อพิจารณา

๓.๑ ขออนุมัติจัดซื้อวัสดุก่อสร้าง ตามโครงการปรับปรุงสภาพแวดล้อมและสิ่งอำนวยความสะดวกของผู้สูงอายุให้เหมาะสมและปลอดภัย นางสาวสนิท เบ้าคำ และนางถนอม บุนนท์ ตามข้อ ๒ **ภายในวงเงินรายละ ๔๐,๐๐๐ บาท (สี่หมื่นบาทถ้วน)**

๓.๒ ขอแจ้งรายชื่อคณะกรรมการตรวจรับพัสดุ จากผู้มีรายชื่อและตำแหน่งดังต่อไปนี้

๑. นางสาววนิดา สัพโส ตำแหน่ง นักพัฒนาชุมชน ประธานกรรมการ

๒. นางอัญชิษฐา เรืองเดช ตำแหน่ง เจ้าพนักงานพัฒนาชุมชน กรรมการ

๓. นายกฤษณะ ประกิ่ง ตำแหน่ง ผู้ช่วยช่างโยธา กรรมการ

๓.๓ ขออนุมัติแจ้งเจ้าหน้าที่พัสดุดำเนินการจัดซื้อจัดจ้างตามพระราชบัญญัติการจัดซื้อจัดจ้างและการบริหารพัสดุภาครัฐ พ.ศ. ๒๕๖๐ ข้อ ๕๖ วรรคหนึ่ง (๒) (ข) และระเบียบกระทรวงการคลังว่าด้วยการจัดซื้อจัดจ้างและการบริหารพัสดุภาครัฐ พ.ศ. ๒๕๖๐ ข้อ ๒๑ ข้อ ๒๘ (๓) ข้อ ๗๙ และกฎกระทรวงกำหนดวงเงินการจัดซื้อจัดจ้างพัสดุ โดยวิธีเฉพาะเจาะจง

จึงเรียนมาเพื่อโปรดพิจารณาอนุมัติและแจ้งเจ้าหน้าที่พัสดุดำเนินการต่อไป

(นางอัญชิษฐา เรืองเดช)
เจ้าพนักงานพัฒนาชุมชน

สำเนาถูกต้อง

(นางสาววนิดา สัพโส)
นักพัฒนาชุมชนชำนาญการ

/( ) เห็นควรพิจารณา...

เห็นควรเพื่อโปรดพิจารณา

(ลงชื่อ).....

(นางสาววนิดา สัพโส)

นักพัฒนาชุมชนชำนาญการ

( ) เห็นควรพิจารณาอนุมัติ

( ) ไม่เห็นควรพิจารณาอนุมัติ.....

จ่าเอก.....

(สินธ์สมุทร์ รักษาเคน)

รองปลัดองค์การบริหารส่วนตำบลนางัว

(ลงชื่อ).....

(นางสาวปิยนุช ทองมี)

ปลัดองค์การบริหารส่วนตำบลนางัว

(✓) อนุมัติ

( ) ไม่อนุมัติ.....

(ลงชื่อ).....

(นายศิลป ประกิ่ง)

นายกองค์การบริหารส่วนตำบลนางัว

สำเนาถูกต้อง

(นางสาววนิดา สัพโส)

นักพัฒนาชุมชนชำนาญการ

แบบสรุปค่าใช้จ่ายโครงการ/แผนงาน

ชื่อโครงการ โครงการปรับสภาพแวดล้อมที่อยู่อาศัยสำหรับคนพิการ

ชื่อ - นามสกุล คนพิการ นางถนอม บุนนท์.

ที่อยู่คนพิการ ๒๘ หมู่ที่ ๖ บ้านกุดน้ำใส ต.นางัว อ.นาหว้า จ.นครพนม

จำนวนเงินที่ได้รับอนุมัติ ๔๐,๐๐๐ บาท (สี่หมื่นบาทถ้วน)

จำนวนเงินที่ใช้จ่ายจริง ๔๐,๐๐๐ บาท (สี่หมื่นบาทถ้วน)

จำนวนเงินคืน .....ไม่มี..... บาท

จำนวนดอกเบี้ย .....ไม่มี..... บาท

วันที่คืนเงิน .....ไม่มี.....(พร้อมแนบเอกสารอ้างอิง)

ที่	รายการ	จำนวน (ชิ้น)	ราคาต่อหน่วย (บาท)	รวมราคา (บาท)	จำนวนเงินใช้จ่ายจริง (บาท)	หมายเหตุ
๑	ไม้ฝาเซอร่าขนาด ๑๕ ซม.ยาว ๒ เมตร	๑๐๐	แผ่น	๗๕.๐๐	๗,๕๐๐.๐๐	
๒	สกรูยิงไม้ขนาด ๑ ½”	๑๐	ถุง	๓๐๐.๐๐	๓,๐๐๐.๐๐	
๓	แปไม้ขนาด ๑ ½”x๓” ยาว ๑๐ เมตร	๒๕	ท่อน	๔๐๐.๐๐	๑๐,๐๐๐.๐๐	
๔	แปไม้ขนาด ๑ ½”x๓” ยาว ๓ เมตร	๒๕	ท่อน	๑๒๐.๐๐	๓,๐๐๐.๐๐	
๕	หน้าต่างไม้บานคู่พร้อมวงกบ	๒	ชุด	๑,๓๐๐.๐๐	๒,๖๐๐.๐๐	
๖	ประตูขนาด ๐.๘๐x๒.๐๐ เมตรพร้อมวงกบ	๑	ชุด	๒,๕๐๐.๐๐	๒,๕๐๐.๐๐	
๗	สังกะสีขนาด ๖ ฟุต	๓๐	แผ่น	๑๓๙.๐๐	๔,๑๗๐.๐๐	
๘	สังกะสีขนาด ๙ ฟุต	๓๐	แผ่น	๑๘๐.๐๐	๕,๔๐๐.๐๐	
๙	ตะปูสังกะสี	๕	กก.	๗๙.๐๐	๓๙๕.๐๐	
๑๐	ตะปูขนาด ๒”	๔	กก.	๗๕.๐๐	๓๐๐.๐๐	
๑๑	ค่าป้าย	๑	ป้าย	๖๐๐.๐๐	๖๐๐.๐๐	
๑๒	ค่าวิชาชีพ	๑	งาน	๖๐๐.๐๐	๖๐๐.๐๐	

สำเนาถูกต้อง

(นางสาววนิดา สัพโส)

นักพัฒนาชุมชนชำนาญการ

บันทึกข้อความ

ส่วนราชการ สำนักปลัด องค์การบริหารส่วนตำบลนางัว โทร. ๐-๔๒๕๙-๗๐๒๔

ที่ นพ ๗๑๓๐๑/ **วันที่** ๘ กุมภาพันธ์ ๒๕๖๖

เรื่อง รายงานผลการจัดทำร่างขอบเขตของงานหรือรายละเอียดคุณลักษณะเฉพาะของพัสดุที่จะซื้อหรือจ้าง

เรียน นายกองค์การบริหารส่วนตำบลนางัว ผ่าน หัวหน้าเจ้าหน้าที่พัสดุ

ตามคำสั่งองค์การบริหารส่วนตำบลนานางัว ที่ ๕๕/๒๕๖๖ ลงวันที่ ๘ กุมภาพันธ์ ๒๕๖๖ ได้แต่งตั้งข้าพเจ้า ฯ เป็นผู้จัดทำจัดทำร่างขอบเขตของงานหรือรายละเอียดคุณลักษณะเฉพาะของพัสดุที่จะซื้อหรือจ้าง สำหรับการจัดซื้อวัสดุก่อสร้างตามโครงการปรับปรุงสภาพแวดล้อมและสิ่งอำนวยความสะดวกของผู้สูงอายุให้เหมาะสม รายนางถนอม บุนนท์ บ้านเลขที่ ๒๘ หมู่ที่ ๖ จำนวน ๑๐ รายการ ด้วยวิธีเฉพาะเจาะจง **ภายในวงเงิน ๓๘,๘๐๐ บาท (สามหมื่นสามพันแปดร้อยบาทถ้วน)** เพื่อให้เป็นไปตามระเบียบกระทรวงการคลัง ว่าด้วยการจัดซื้อจัดจ้างและการบริหารพัสดุภาครัฐ พ.ศ.๒๕๖๐ ข้อ ๒๑ นั้น

บัดนี้ ข้าพเจ้า ฯ ได้ดำเนินการจัดทำร่างขอบเขตของงานหรือรายละเอียดคุณลักษณะเฉพาะของพัสดุที่จะจัดซื้อ เสร็จเรียบร้อยแล้ว รายละเอียดปรากฏตามเอกสารแนบท้ายบันทึกข้อความนี้

จึงเรียนมาเพื่อโปรดพิจารณา หากเห็นชอบได้โปรดลงนามเห็นชอบ/อนุมัติให้สั่งซื้อสั่งจ้าง ตามร่างขอบเขตของงานหรือรายละเอียดคุณลักษณะเฉพาะของพัสดุที่จะซื้อหรือจ้าง เพื่อดำเนินการในส่วนที่เกี่ยวข้องต่อไป

(ลงชื่อ).....ผู้จัดทำร่างขอบเขตของงาน
(นางอัญชิษฐา เรืองเดช)
เจ้าพนักงานพัฒนาชุมชน

<u>ความเห็นหัวหน้าเจ้าหน้าที่</u>

.....

.....

(ลงชื่อ)
(นางสาววนิดา สัพโส)
นักพัฒนาชุมชนชำนาญการ

สำเนาถูกต้อง
(นางสาววนิดา สัพโส)
นักพัฒนาชุมชนชำนาญการ

<u>ความเห็น รองปลัดองค์การบริหารส่วนตำบลนางัว</u>

.....

.....

จ่าเอก
(สินธ์สมุทร์ รักษาเคน)
รองปลัดองค์การบริหารส่วนตำบลนางัว

/ความเห็น....

<u>ความเห็น ปลัดองค์การบริหารส่วนตำบลนางัว</u>

.....

.....

(นางสาวปิยนุช ทองมี)
ปลัดองค์การบริหารส่วนตำบลนางัว

<u>ความเห็น / ข้อสั่งการ นายกองค์การบริหารส่วนตำบลนางัว</u>

.....

.....

(นายศิลป ประกิ่ง)
นายกองค์การบริหารส่วนตำบลนางัว

สำเนาถูกต้อง

(นางสาววนิดา สัพโส)
นักพัฒนาชุมชนชำนาญการ

แบบฟอร์มประมาณการปรับปรุง/ซ่อมแซมที่อยู่อาศัยของผู้สูงอายุ

แบบประเมินการค่าซ่อมแซม/ปรับปรุง.....นางถนอม บุนนท์

เลขที่ ๒๘ หมู่ที่ ๖ บ้านกุดน้ำใส ตำบลนางัว อำเภอนาหว้า จังหวัด นครพนม

ผู้ประมาณการชื่อ.....นายวีระเดช ประกิ่ง.....

วันที่ ..... เดือน ..... พ.ศ. .....

ที่	รายการ	จำนวน	หน่วย	ค่าวัสดุ		หมายเหตุ
				หน่วยละ(บาท)	รวม(บาท)	
	งานปรับปรุงซ่อมแซมบ้าน					
	- ไม้ฝาเชอร่าขนาด ๑๕ ซม. ยาว ๒ เมตร	๑๐๐	แผ่น	๗๕.๐๐	๗,๕๐๐.๐๐	
	- สกรูยิงไม้ขนาด ๑ ๑/๒"	๑๐	ถุง	๓๐๐.๐๐	๓,๐๐๐.๐๐	
	- แปไม้ขนาด ๑ ๑/๒"x๓" ยาว ๑๐ เมตร	๒๕	ท่อน	๔๐๐.๐๐	๑๐,๐๐๐.๐๐	
	- แปไม้ขนาด ๑ ๑/๒"x๓" ยาว ๓ เมตร	๒๕	ท่อน	๑๒๐.๐๐	๓,๐๐๐.๐๐	
	- หน้าต่างไม้บานคู่พร้อมวงกบ	๒	ชุด	๑,๓๐๐.๐๐	๒,๖๐๐.๐๐	
	-ประตูขนาด ๐.๘๐x๒.๐๐ เมตรพร้อมวงกบ	๑	ชุด	๒,๕๐๐.๐๐	๒,๕๐๐.๐๐	
	-สังกะสีขนาด ๖ ฟุต	๓๐	แผ่น	๑๓๙.๐๐	๔,๑๗๐.๐๐	
	-สังกะสีขนาด ๙ ฟุต	๓๐	แผ่น	๑๘๐.๐๐	๕,๔๐๐.๐๐	
	- ตะปูสังกะสี	๕	กก.	๗๙.๐๐	๓๙๕.๐๐	
	- ตะปูขนาด ๒"	๔	กก.	๗๕.๐๐	๓๐๐.๐๐	
	รวม				๓๘,๘๖๕	

ปรับลดค่าวัสดุ ๖๕.๐๐ บาท คิดเพียง ๓๘,๘๐๐ บาท

ระยะเวลาดำเนินงาน.....วัน (โดยคำนวณจากปริมาณงาน) จำนวนวันละ - คน

รวมเป็นเงิน ๓๘,๘๐๐ บาท

สำเนาถูกต้อง

ลงชื่อผู้ประเมิน

(นายวีระเดช ประกิ่ง)

ตำแหน่ง นายช่างโยธาชำนาญงาน

(นางสาวนิดา สัพโส)

นักพัฒนาชุมชนชำนาญการ

ร่างขอบเขตของงานหรือรายละเอียดคุณลักษณะเฉพาะของพัสดุที่จะซื้อหรือจ้าง
จัดซื้อวัสดุก่อสร้างเพื่อปรับสภาพแวดล้อมและสิ่งอำนวยความสะดวกของผู้สูงอายุให้เหมาะสมและปลอดภัย
รายนางถนอม บุนนท์ บ้านเลขที่ ๒๘ หมู่ที่ ๖ ประจำปีงบประมาณ ๒๕๖๖ จำนวน ๑๐ รายการ
โดยวิธีเฉพาะเจาะจง

---

๑. หลักการและเหตุผล

ตามที่ สำนักงานพัฒนาสังคมและความมั่นคงของมนุษย์จังหวัดนครพนม ได้อนุมัติงบประมาณโครงการปรับสภาพแวดล้อมและสิ่งอำนวยความสะดวกของผู้สูงอายุให้เหมาะสม จำนวน ๑๐ รายการ ให้กับนางถนอม บุนนท์ บ้านเลขที่ ๒๘ หมู่ที่ ๖ สำนักปลัด องค์การบริหารส่วนตำบลนางัว จึงมีความประสงค์ที่จะจัดซื้อวัสดุก่อสร้างเพื่อปรับปรุงสภาพแวดล้อมที่และสิ่งอำนวยความสะดวกของผู้สูงอายุให้เหมาะสม เพื่อให้ผู้สูงอายุมีคุณภาพชีวิตที่ดีขึ้น

๒. วัตถุประสงค์

๒.๑ เพื่อพัฒนาคุณภาพชีวิตของผู้สูงอายุให้ดียิ่งขึ้น

๒.๒ เพื่อช่วยเหลือผู้สูงอายุให้มีที่อยู่อาศัยที่มั่นคง แข็งแรงและปลอดภัย

๒.๓ เพื่อส่งเสริมความรัก ความสามัคคีของคนในชุมชน

๓. <u>คุณสมบัติผู้ประสงค์จะเสนอราคา</u>

๓.๑ มีความสามารถตามกฎหมาย

๓.๒ ไม่เป็นบุคคลล้มละลาย

๓.๓ ไม่อยู่ระหว่างเลิกกิจการ

๓.๔ ไม่เป็นบุคคลซึ่งอยู่ระหว่างถูกระงับการยื่นข้อเสนอหรือทำสัญญากับหน่วยงานของรัฐไว้ชั่วคราว เนื่องจาก เป็นผู้ที่ไม่ผ่านเกณฑ์การประเมินผลการปฏิบัติงานของผู้ประกอบการตามระเบียบที่รัฐมนตรีว่าการกระทรวงการคลังกำหนดตามที่ประกาศเผยแพร่ในระบบเครือข่ายสารสนเทศของกรมบัญชีกลาง

๓.๕ ไม่เป็นบุคคลซึ่งถูกระบุชื่อไว้ในบัญชีรายชื่อผู้ทิ้งงานและได้แจ้งเวียนชื่อให้เป็นผู้ทิ้งงานของหน่วยงานของรัฐ ทั้งในระบบเครือข่ายสารสนเทศของทางราชการแล้ว ซึ่งรวมถึงนิติบุคคลที่ผู้ทิ้งงานเป็นหุ้นส่วนผู้จัดการ กรรมการผู้จัดการ ผู้บริหาร ผู้มีอำนาจในการดำเนินงานในกิจการของนิติบุคคลนั้นด้วย

๓.๖ มีคุณสมบัติและไม่มีลักษณะต้องห้ามตามที่คณะกรรมการนโยบายการจัดซื้อจัดจ้างและการบริหารพัสดุภาครัฐกำหนดในราชกิจจานุเบกษา

๓.๗ เป็นบุคคลธรรมดาหรือนิติบุคคล ผู้มีอาชีพขายพัสดุที่จัดซื้อดังกล่าว

๓.๘ ไม่เป็นผู้ได้รับเอกสิทธิ์หรือความคุ้มกัน ซึ่งอาจปฏิเสธไม่ยอมขึ้นศาลไทยเว้นแต่รัฐบาลของผู้ยื่นข้อเสนอ ได้มีคาสั่งให้สละเอกสิทธิ์และความคุ้มกันเช่นว่านั้น

๓.๙ ผู้ยื่นข้อเสนอต้องลงทะเบียนในระบบจัดซื้อจัดจ้างภาครัฐ ด้วยอิเล็กทรอนิกส์ (Electronic Government Procurement : e – GP) ของกรมบัญชีกลาง

๔. <u>รายละเอียดคุณคุณลักษณะเฉพาะของพัสดุที่จะซื้อ</u>

ที่	รายการ / ขนาด / ลักษณะ	จำนวน/หน่วย
๑	ฝาไม้เชอร่าขนาด ๑๕ ซม. ยาว ๓ เมตร	๑๐๐ แผ่น
๒	สกรูยิงไม้ขนาด ๑ ½”	๑๐ ถุง
๓	แปไม้ขนาด ๑ ½”x ๓” ยาว ๑๐ เมตร	๒๕ ท่อน
๔	ไม้ขนาด ๑ ½”x๓” ยาว ๓ เมตร	๒๕ ท่อน
๕	หน้าต่างไม้บ้านคู่พร้อมวงกบ	๒ ชุด
๖	ประตูขนาด ๐.๘๐x๒.๐๐ เมตร พร้อมวงกบ	๑ ชุด
๗	สังกะสีขนาด ๙ ฟุต	๓๐ แผ่น

สำเนาถูกต้อง

(นางสาววนิดา สัพโส)
นักพัฒนาชุมชนชำนาญการ

ที่	รายการ / ขนาด / ลักษณะ	จำนวน/หน่วย
๘	สังกะสีขนาด ๙ ฟุต	๓๐ แผ่น
๙	ตะปูสังกะสี	๕ กก.
๑๐	ตะปูขนาด ๒”	๔ กก.

๕. <u>ระยะเวลาดำเนินการ</u>

ภายในเดือนกุมภาพันธ์ ๒๕๖๕

๖. <u>ระยะเวลาในการส่งมอบพัสดุ</u>

กำหนดส่งมอบพัสดุ ภายใน ๗ วัน นับถัดจากวันลงนามในใบสั่งซื้อ

๗. <u>วงเงินในการจัดจ้าง</u>

ภายในวงเงิน ๓๘,๘๐๐ บาท (สามหมื่นแปดพันแปดร้อยบาทถ้วน)

<u>๘. หลักเกณฑ์การพิจารณาคัดเลือกข้อเสนอ</u>

องค์การบริหารส่วนตำบลนานางัว จะพิจารณาตัดสินโดยใช้หลักเกณฑ์ในการคัดเลือกเกณฑ์ราคา

<u>๙. หน่วยงานเจ้าของงบประมาณ</u>

สำนักปลัด องค์การบริหารส่วนตำบลนางัว

(ลงชื่อ).....ผู้จัดทำร่างขอบเขตของงาน
(นางอัญชิษฐา เรืองเดช)
เจ้าพนักงานพัฒนาชุมชน

(ลงชื่อ).....ผู้เห็นชอบ
(นางสาววนิดา สัพโส)
นักพัฒนาชุมชนชำนาญการ

จ่าเอก.....ผู้เห็นชอบ
(สินธ์สมุทร์ รักษาเคน)
รองปลัดองค์การบริหารส่วนตำบลนางัว รักษาราชการแทน
หัวหน้าสำนักปลัด

สำเนาถูกต้อง
(นางสาววนิดา สัพโส)
นักพัฒนาชุมชนชำนาญการ

(ลงชื่อ).....ผู้อนุมัติ
(นายศิลป ประกิ่ง)
นายกองค์การบริหารส่วนตำบลนางัว

คำสั่งองค์การบริหารส่วนตำบลนางัว

ที่ ๕๕/๒๕๖๖

เรื่อง แต่งตั้งผู้จัดทำร่างขอบเขตของงานหรือรายละเอียดคุณลักษณะเฉพาะของพัสดุที่จะซื้อหรือจ้าง

****

ด้วยองค์การบริหารส่วนตำบลนางัว มีความประสงค์จะจัดซื้อวัสดุก่อสร้างตามโครงการปรับปรุงสภาพแวดล้อมและสิ่งอำนวยความสะดวกของผู้สูงอายุให้เหมาะสม รายนางถนอม บุนนท์ บ้านเลขที่ ๒๘ หมู่ที่ ๖ จำนวน ๑๐ รายการ โดยวิธีเฉพาะเจาะจง

เพื่อให้การดำเนินการดังกล่าวเป็นไปด้วยความเรียบร้อย ถูกต้อง เหมาะสม เป็นไปตามระเบียบกระทรวงการคลังว่าด้วยการจัดซื้อจัดจ้างและการบริหารพัสดุภาครัฐพ.ศ. ๒๕๖๐ ข้อ ๒๑ และอาศัยอำนาจตามระเบียบกระทรวงการคลังว่าด้วยการจัดซื้อจัดจ้างและการบริหารพัสดุภาครัฐพ.ศ. ๒๕๖๐ ข้อ ๖ แต่งตั้งผู้จัดทำร่างขอบเขตของงานหรือรายละเอียดคุณลักษณะเฉพาะของพัสดุที่จะซื้อหรือจ้าง

ผู้จัดทำร่างขอบเขตของงานหรือรายละเอียดคุณลักษณะเฉพาะของพัสดุที่จะซื้อหรือจ้าง

นางอัญชิษฐา เรืองเดช ตำแหน่ง เจ้าพนักงานพัฒนาชุมชน

อำนาจและหน้าที่

จัดทำร่างขอบเขตงานหรือรายละเอียดคุณลักษณะเฉพาะของพัสดุที่จะซื้อหรือจ้าง รวมทั้งกำหนดหลักเกณฑ์การพิจารณาคัดเลือกข้อเสนอ

สั่ง ณ วันที่ ๘ กุมภาพันธ์ พ.ศ. ๒๕๖๖

(นายศิลป ประกิ่ง)

นายกองค์การบริหารส่วนตำบลนางัว

สำเนาถูกต้อง

(นางสาววนิดา สัพโส)

นักพัฒนาชุมชนชำนาญการ

แบบฟอร์มประมาณการปรับปรุง/ซ่อมแซมที่อยู่อาศัยของผู้สูงอายุ

แบบประเมินการค่าซ่อมแซม/ปรับปรุง.....นางถนอม บุนนท์

เลขที่ ๒๘ หมู่ที่ ๖ บ้านกุดน้ำใส ตำบลนางัว อำเภอนาหว้า จังหวัด นครพนม

ผู้ประมาณการชื่อ.....นายวีระเดช ประกิ่ง.....

วันที่ ..... เดือน ..... พ.ศ. .....

ที่	รายการ	จำนวน	หน่วย	ค่าวัสดุ		หมายเหตุ
				หน่วยละ(บาท)	รวม(บาท)	
	งานปรับปรุงซ่อมแซมบ้าน					
	- ไม้ฝาเชอร่าขนาด ๑๕ ซม. ยาว ๒ เมตร	๑๐๐	แผ่น	๗๕.๐๐	๗,๕๐๐.๐๐	
	- สกรูยิงไม้ขนาด ๑ ๑/๒"	๑๐	ถุง	๓๐๐.๐๐	๓,๐๐๐.๐๐	
	- แปไม้ขนาด ๑ ๑/๒"x๓" ยาว ๑๐ เมตร	๒๕	ท่อน	๔๐๐.๐๐	๑๐,๐๐๐.๐๐	
	- แปไม้ขนาด ๑ ๑/๒"x๓" ยาว ๓ เมตร	๒๕	ท่อน	๑๒๐.๐๐	๓,๐๐๐.๐๐	
	- หน้าต่างไม้บานคู่พร้อมวงกบ	๒	ชุด	๑,๓๐๐.๐๐	๒,๖๐๐.๐๐	
	-ประตูขนาด ๐.๘๐x๒.๐๐ เมตรพร้อมวงกบ	๑	ชุด	๒,๕๐๐.๐๐	๒,๕๐๐.๐๐	
	-สังกะสีขนาด ๖ ฟุต	๓๐	แผ่น	๑๓๙.๐๐	๔,๑๗๐.๐๐	
	-สังกะสีขนาด ๙ ฟุต	๓๐	แผ่น	๑๘๐.๐๐	๕,๔๐๐.๐๐	
	- ตะปูสังกะสี	๕	กก.	๗๙.๐๐	๓๙๕.๐๐	
	- ตะปูขนาด ๒"	๔	กก.	๗๕.๐๐	๓๐๐.๐๐	
	- ค่าป้าย	๑	ป้าย	๖๐๐.๐๐	๖๐๐.๐๐	
	- ค่าวิชาชีพ	๑	งาน	๖๐๐	๖๐๐	
	รวม				๔๐,๐๖๕	

ปรับลดค่าวัสดุ ๖๕.๐๐ บาท คิดเพียง ๔๐,๐๐๐าท

ระยะเวลาดำเนินงาน.....วัน (โดยคำนวณจากปริมาณงาน) จำนวนวันละ - คน

รวมเป็นเงิน ๔๐,๐๐๐ บาท

ลงชื่อผู้ประเมิน

(นายวีระเดช ประกิ่ง)

ตำแหน่ง นายช่างโยธาชำนาญงาน

สำเนาถูกต้อง

(นางสาวนิดา สัพโส)

นักพัฒนาชุมชนชำนาญการ

อ. นาหว้า
จ. นครพนม
วันที่อนุมัติ :16/6/2566

ฎ 730/2566

เลขที่ PV-00732/66
วันที่ 16 มิถุนายน 2566

องค์การบริหารส่วนตำบลนางัว

ใบผ่านรายการจ่าย

รายการ	รหัสบัญชี	เดบิต	เครดิต
เดบิต ใบสำคัญค้างจ่ายอื่น	2102040110.001	1,200.00	
เครดิต เงินฝากกระแสรายวันที่สถาบันการเงิน (338-5000-252)	1101030101.001		1,200.00
	รวม	**1,200.00**	**1,200.00**

คำอธิบาย

บันทึกการจ่ายเงินเลขที่ 53138394
รายงานการจัดทำเช็คเลขที่ 000301/66
เลขที่ผู้เบิก 66-02-00000-0000000-00140
ใบผ่านรายการตั้งหนี้เลขที่ AP-00666/66

ลงชื่อ ..... ผู้จัดทำ
(นายปฏิภาน รัตนะพระกริ่ง)
ผู้ช่วยเจ้าพนักงานการเงินและบัญชี

เห็นควรให้ปรับปรุงรายการบัญชีข้างต้น

ลงชื่อ ..... ผู้อนุมัติ
(นางสาวจิรวรรณ ด่างเกษี)
ผู้อำนวยการกองคลัง
วันที่ 16 มิ.ย. 2566

สำเนาถูกต้อง
(นางสาววนิดา สัพโส)
นักพัฒนาชุมชนชำนาญการ

มิ.ย 66

องค์การบริหารส่วนตำบลนางัว

ฎีกาเบิกเงินอื่น

ประจำปีงบประมาณ 2566

15 มิ.ย. 2566

เลขที่ผู้เบิก 66-02-00000-0000000-00140 301/2566 เลขที่คลังรับ 780/2566

วันที่จัดทำ 14 มิถุนายน 2566 วันที่คลังรับ 14 มิ.ย. 2566

รายการ	จำนวนเงิน		หมายเหตุ
เงินรับฝากอื่นๆ-โครงการปรับสภาพแวดล้อมและสิ่งอำนวยความสะดวกของผู้สูงอายุให้เหมาะสมและปลอดภัย	1,200	00	ขออนุมัติเบิกค่าวิชาชีพช่าง ตามโครงการปรับสภาพแวดล้อมและสิ่งอำนวยความสะดวกของผู้สูงอายุให้เหมาะสมและปลอดภัย รายนางถนอม บุนนท์ และนางสาวสนิท เบ้าคำ จำนวน 2 หลังๆละ 600 บาท
(ตัวอักษร)	(หนึ่งพันสองร้อยบาทถ้วน)		

หน่วยงานผู้เบิก สำนักปลัด

ขอเบิกเงินตามรายการข้างต้น

(ลงชื่อ)..... หัวหน้าหน่วยงานผู้เบิก

(นายธนภัทร ประพัศรางค์)

หัวหน้าสำนักปลัด

วันที่ 14 มิ.ย. 2566

ได้ตรวจสอบแล้วมีเงินคงเหลือเพียงพอที่จะเบิกจ่ายได้

จำนวน 1,200.00 บาท

(ลงชื่อ)..... ผู้ตรวจสอบ

(นางสาวจิรวรรณ ด่างเกษี)

ผู้อำนวยการกองคลัง

วันที่ 14 มิ.ย. 2566

ได้ตรวจสอบเอกสารประกอบฎีกาครบถ้วนถูกต้องแล้ว

(ลงชื่อ)..... ผู้ตรวจฎีกา

(นางสาวจิรวรรณ ด่างเกษี)

ผู้อำนวยการกองคลัง

วันที่ 14 มิ.ย. 2566

เรียน ปลัดองค์การบริหารส่วนตำบล

เห็นควรให้เบิกจ่ายได้ตามจำนวนเงินข้างต้น

(ลงชื่อ).....

(นางสาวจิรวรรณ ด่างเกษี)

ผู้อำนวยการกองคลัง

วันที่ 14 มิ.ย. 2566

เรียน นายกองค์การบริหารส่วนตำบลนางัว

เห็นควรอนุมัติให้เบิกจ่ายได้ตามจำนวนเงินข้างต้น

(ลงชื่อ).....

(นางสาวชียนุช ทองมี)

ปลัดองค์การบริหารส่วนตำบลนางัว

วันที่ 14 มิ.ย. 2566

อนุมัติให้เบิกจ่ายได้

จำนวน 1,200.00 บาท

(ลงชื่อ).....

(นายศิลป ประกิ่ง)

นายกองค์การบริหารส่วนตำบลนางัว

วันที่ 14 มิ.ย. 2566

ธนาคาร ธกส. สาขานาหว้า บัญชีเลขที่ 3385000252

เลขที่เช็ค 53139394 ลงวันที่ 15 มิ.ย. 2566

จำนวนเงิน 1,200.00 บาท (หนึ่งพันสองร้อยบาทถ้วน)

จ่ายให้ นาย วีระเดช ประกิ่ง

ผู้ลงนามในเช็ค/ใบถอน

(ลงชื่อ).....ผู้ลงนาม

(ลงชื่อ).....ผู้ลงนาม

(ลงชื่อ).....ผู้ลงนาม

การจ่ายเงินเป็นไปตามรายงานการจัดทำเช็ค/ใบถอน เลขที่ 000301/66 **ลงวันที่** 15 มิ.ย. 2566

ตรวจถูกต้องแล้ว

สำเนาถูกต้อง

(นางสาววนิดา สัพโส)

นักพัฒนาชุมชนชำนาญการ

(นางสาวจิรวรรณ ด่างเกษี)

ผู้อำนวยการกองคลัง

องค์การบริหารส่วนตำบลนางัว อำเภอนาหว้า จังหวัดนครพนม

ใบสำคัญรับเงิน

วันที่ 16 มิ.ย. 2563

ข้าพเจ้า นายวีรเดช ประกิ่ง ได้รับเงินจากกองคลังองค์การบริหารส่วนตำบลนางัว ตำบลนางัว อำเภอนาหว้า จังหวัดนครพนม

รายการ	จำนวน	หมายเหตุ
ข้าพเจ้าได้รับเงินค่าวิชาชีพช่าง ตามโครงการดังกล่าวเรียบร้อยแล้ว	1,200	
รวมเป็นเงิน	1,200.00	

จำนวนเงิน (หนึ่งพันสองร้อยบาทถ้วน)

(ลงชื่อ).....ผู้รับเงิน
(นายวีรเดช ประกิ่ง)

(ลงชื่อ).....ผู้จ่ายเงิน
(นางสาวจิรวรรณ ด่างเกษี)
ผู้อำนวยการกองคลัง

ตรวจถูกต้อง
จ่าเอก.....
(สินธ์สมุทร์ รักษาเคน)
รองปลัด อบต.นางัว

ตรวจถูกต้อง
(ลงชื่อ).....
(นางสาวปิยนุช ทองมี)
ปลัด อบต.นางัว

ตรวจถูกต้อง
(ลงชื่อ).....
(นายศิลป ประกิ่ง)
นายก อบต.นางัว

สำเนาถูกต้อง
(นางสาววนิดา สัพโส)
นักพัฒนาชุมชนชำนาญการ

อ. นาหว้า
จ. นครพนม

เลขที่ AP-00666/66
วันที่ 15 มิถุนายน 2566

องค์การบริหารส่วนตำบลนางัว

ใบผ่านรายการตั้งหนี้

รายการ	รหัสบัญชี	เดบิต	เครดิต
เดบิต เงินรับฝากอื่น - ระยะสั้น	2111020199.999	1,200.00	
เครดิต ใบสำคัญค้างจ่ายอื่น	2102040110.001		1,200.00
	รวม	**1,200.00**	**1,200.00**

คำอธิบาย

บันทึกตรวจรับเพื่อตั้งหนี้ของเลขที่ผู้เบิก 66-02-00000-0000000-00140 จำนวนเงิน 1,200.00 บาท

ลงชื่อ ..... ผู้จัดทำ
(นายปฏิภาน รัตนะพระกริ่ง)
ผู้ช่วยเจ้าพนักงานการเงินและบัญชี

เห็นควรให้ปรับปรุงรายการบัญชีข้างต้น

ลงชื่อ ..... ผู้อนุมัติ
(นางสาวจิรวรรณ ด่างเกษี)
ผู้อำนวยการกองคลัง
วันที่ 15 มิ.ย. 2566

สำเนาถูกต้อง
(นางสาววนิดา สัพโส)
นักพัฒนาชุมชนชำนาญการ

องค์การบริหารส่วนตำบลนางัว

บันทึกการตรวจรับ

เลขที่ผู้เบิก	66-02-00000-0000000-00140
ชื่อผู้รับเงิน	นาย วีระเดช ประกิ่ง
จำนวนเงินขอเบิก	1,200.00 บาท
เลขที่คลังรับ	00657/66
วันที่คลังรับ	15/06/2566
ประเภทภาษี หัก ณ ที่จ่าย	
จำนวนเงินตามงวดงาน	1,200.00 บาท
วันที่จัดทำ	15/06/2566
ผู้จัดทำบันทึกการตรวจรับ	นายปฏิภาน รัตนพระกริ่ง

ข้อมูลสำหรับการจัดทำใบผ่านรายการตั้งหนี้

รายการ	รหัสบัญชี	เดบิต	เครดิต
เงินรับฝากอื่น - ระยะสั้น	2111020199.999	1,200.00	
ใบสำคัญค้างจ่ายอื่น	2102040110.001		1,200.00
	รวม	1,200.00	1,200.00

สำเนาถูกต้อง

(นางสาววนิดา สัพโส)
นักพัฒนาชุมชนชำนาญการ

บันทึกข้อความ

ส่วนราชการ สำนักปลัด องค์การบริหารส่วนตำบลนางัว โทร ๐-๔๒๑๙๐๒๔-๗

ที่ นพ ๗๑๓๐๑/ **วันที่** ๑๓ มิถุนายน ๒๕๖๖

เรื่อง ขออนุมัติเบิกค่าวิชาชีพช่าง ตามโครงการปรับสภาพแวดล้อมและสิ่งอำนวยความสะดวกของผู้สูงอายุให้เหมาะสมและปลอดภัย

เรียน นายกองค์การบริหารส่วนตำบลนางัว

๑. เรื่องเดิม

ตามที่ องค์การบริหารส่วนตำบลนางัวได้ขออนุมัติงบประมาณจากศูนย์พัฒนาการจัดสวัสดิการสังคมผู้สูงอายุจังหวัดนครพนม เพื่อปรับปรุงสภาพแวดล้อมและสิ่งอำนวยความสะดวกของผู้สูงอายุให้เหมาะสมปลอดภัย จำนวน ๒ รายๆ ละ ๔๐,๐๐๐.-บาท ดังนี้

๑. นางถนอม บุนนท์ บ้านเลขที่ ๒๘ หมู่ที่ ๖

๒. นางสาวสนิท เบ้าคำ บ้านเลขที่ ๑๓ หมู่ที่ ๖

รวมเป็นเงินทั้งสิ้น ๘๐,๐๐๐ บาท (แปดหมื่นบาทถ้วน) นั้น

๒. ข้อเท็จจริง

องค์การบริหารส่วนตำบลนางัว ได้รับอนุมัติเงินจำนวนดังกล่าวแล้ว เมื่อวันที่ ๗ กุมภาพันธ์ ๒๕๖๖ องค์การบริหารส่วนตำบลนางัว ได้ดำเนินการจัดซื้อจัดจ้างเพื่อปรับปรุงสภาพแวดล้อมและสิ่งอำนวยความสะดวกของผู้สูงอายุให้เหมาะสมและปลอดภัย จำนวน ๒ ราย เสร็จเรียบร้อย นั้น

๓.ข้อระเบียบและกฎหมาย

๑.พระราชบัญญัติการจัดซื้อจัดจ้างและการบริหารพัสดุภาครัฐ พ.ศ.๒๕๖๐

๒.ระเบียบกระทรวงการคลังว่าด้วยการจัดซื้อจัดจ้างและบริหารพัสดุภาครัฐ พ.ศ.๒๕๖๐

๓.ระเบียบกรมกิจการผู้สูงอายุว่าด้วยหลักเกณฑ์และวิธีการปรับสภาพแวดล้อมที่อยู่อาศัยสำหรับผู้สูงอายุและการเสริมสร้างชุมชนที่เป็นมิตรสำหรับผู้สูงอายุ พ.ศ.๒๕๖๒

๔.หนังสือกรมบัญชีกลาง ที่ กค ๐๔๐๒.๕/๔๙๓๑๐ ลงวันที่ ๓๐ กันยายน ๒๕๖๓ เรื่องขอทำความตกลงการจ่ายเงินโครงการปรับสภาพแวดล้อมและสิ่งอำนวยความสะดวกของผู้สูงอายุให้เหมาะสมและปลอดภัย และโครงการเสริมสร้างชุมชนที่เป็นมิตรกับผู้สูงอายุ

๔. ข้อเสนอเพื่อพิจารณา

สำนักปลัด องค์การบริหารส่วนตำบลนางัว จึงขออนุมัติเบิกเงินค่าตอบแทนวิชาชีพช่าง สำหรับโครงการปรับสภาพแวดล้อมและสิ่งอำนวยความสะดวกของผู้สูงอายุให้เหมาะสมและปลอดภัย ให้กับนายวีระเดช ประกิ่ง ตำแหน่งนายช่างโยธา ค่าวิชาชีพ ๖๐๐.-บาท จำนวน ๒ หลัง เป็นเงิน ๑,๒๐๐.-บาท (หนึ่งพันสองร้อยบาทถ้วน)

-เอกสารได้แนบมาดังนี้

๑.บันทึกข้อตกลงการรับเงินอุดหนุน

๒.บันทึกขออนุมัติดำเนินการจัดซื้อจัดจ้าง

๓.สำเนาบัตรประชาชน

๔.สำเนา ปร.๔/ปร.๕

๕.วุฒิการศึกษา

สำเนาถูกต้อง

(นางสาววนิดา สัพโส)

นักพัฒนาชุมชนชำนาญการ

/....จึงเรียน

จึงเรียนมาเพื่อโปรดพิจารณาอนุมัติ

(ลงชื่อ)
(นางสาววนิดา สัพโส)
นักพัฒนาชุมชนชำนาญการ

ความเห็นของหัวหน้าสำนักปลัด

.....

.....

(ลงชื่อ)
(นายธนภัทร ประพัศรางค์)
หัวหน้าสำนักปลัด

ความเห็นของรองปลัด

- เห็นควรพิจารณาอนุมัติและแจ้งเจ้าหน้าที่พัสดุดำเนินการ

จ่าเอก
(สินธ์สมุทร์ รักษาเคน)
รองปลัดองค์การบริหารส่วนตำบลนางัว

ความเห็นของปลัด

- เห็นควรพิจารณาอนุมัติ

(ลงชื่อ)
(นางสาวปิยนุช ทองมี)
ปลัดองค์การบริหารส่วนตำบลนางัว

(✓) **อนุมัติ** ดำเนินการ ( ) **ไม่อนุมัติ** ให้ดำเนินการ

(ลงชื่อ)
(นายศิลป ประกิ่ง)
นายกองค์การบริหารส่วนตำบลนางัว

สำเนาถูกต้อง
(นางสาววนิดา สัพโส)
นักพัฒนาชุมชนชำนาญการ

ประมาณราคาค่าก่อสร้าง

รายการประมาณราคา ปรับสภาพแวดล้อมที่อยู่อาศัยให้แก่ผู้สูงอายุ ราย นางถนอม บุนนท์

สถานที่ดำเนินการ บ้านกุดน้ำใส เลขที่ 28 หมู่ที่ 6 ตำบลนางัว อำเภอนาหว้า จังหวัดนครพนม

ประมาณราคาโดย นายวีระเดช ประกิ่ง เมื่อวันที่ 6 เดือน กุมภาพันธ์ พ.ศ. 2566

ลำดับที่	รายการ	จำนวน	หน่วย	ราคาวัสดุ		ค่าวัสดุและค่าแรงงาน	หมายเหตุ
				ราคา/หน่วย	จำนวนเงิน		
	งานปรับปรุงซ่อมแซมบ้าน						
	- ไม้ฝาเซอร่าขนาด 15 ซม. ยาว 3 เมตร	100.00	แผ่น	75.00	7,500.00	7,500.00	
	- สกรูยิงไม้ขนาด 1 1/2"	10.00	ถุง	300.00	3,000.00	3,000.00	
	- แปไม้ขนาด 1 1/2"x3" ยาว 10 เมตร	25.00	ท่อน	400.00	10,000.00	10,000.00	
	- ไม้ขนาด 1 1/2"x3" ยาว 3 เมตร	25.00	ท่อน	120.00	3,000.00	3,000.00	
	- หน้าต่างไม้บานคู่พร้อมวงกบ	2.00	ชุด	1,300.00	2,600.00	2,600.00	
	- ประตู ขนาด 0.80x2.00 เมตร พร้อมวงกบ	1.00	ชุด	2,500.00	2,500.00	2,500.00	
	- สังกะสี ขนาด 6 ฟุต	30.00	แผ่น	139.00	4,170.00	4,170.00	
	- สังกะสี ขนาด 9 ฟุต	30.00	แผ่น	180.00	5,400.00	5,400.00	
	- ตะปูสังกะสี	5.00	กก.	79.00	395.00	395.00	
	- ตะปู ขนาด 2"	4.00	กก.	75.00	300.00	300.00	
	- ค่าป้าย	1.00	ป้าย	600.00	600.00	600.00	
	- ค่าวิชาชีพ	1.00	งาน	600.00	600.00	600.00	
	รวมค่าวัสดุ					40,065.00	
	ปรับลดค่าวัสดุ					65.00	
	รวม					40,000.00	

ประมาณราคา

(นายวีระเดช ประกิ่ง)

นายช่างโยธาชำนาญงาน

ตรวจ

(นายศุภพงศ์ ทัศนพงศ์)

ผู้อำนวยการกองช่าง

สำเนาถูกต้อง

(นางสาววนิดา สัพโส)

นักพัฒนาชุมชนชำนาญการ

สำเนาถูกต้อง

(นางสาววนิดา สัพโส)

นักพัฒนาชุมชนชำนาญการ

ประมาณราคาค่าก่อสร้าง

รายการประมาณราคา ปรับสภาพแวดล้อมที่อยู่อาศัยให้แก่ผู้สูงอายุ ราย นางสาวสนิท เบ้าคำ

สถานที่ดำเนินการ บ้านกุดน้ำใส เลขที่ 13 หมู่ที่ 6 ตำบลนางัว อำเภอนาหว้า จังหวัดนครพนม

ประมาณราคาโดย นายวีระเดช ประกิ่ง เมื่อวันที่ 6 เดือน กุมภาพันธ์ พ.ศ. 2566

ลำดับที่	รายการ	จำนวน	หน่วย	ราคาวัสดุ		ค่าวัสดุและค่าแรงงาน	หมายเหตุ
				ราคา/หน่วย	จำนวนเงิน		
	งานปรับปรุงซ่อมแซมบ้าน						
	- ไม้ฝาเชอร่าขนาด 16 ซม. ยาว 4 เมตร	50.00	แผ่น	95.00	4,750.00	4,750.00	
	- สกรูยิงไม้ขนาด 1 1/2"	4.00	ถุง	300.00	1,200.00	1,200.00	
	- แป้ไม้ขนาด 1 1/2"x3" ยาว 6 เมตร	20.00	ท่อน	240.00	4,800.00	4,800.00	
	- แป้ไม้ขนาด 1 1/2"x3" ยาว 3 เมตร	10.00	ท่อน	120.00	1,200.00	1,200.00	
	- ไม้ลูกนอนบันไดขนาด 1 1/2"x12" ยาว 1 เมตร	6.00	ท่อน	300.00	1,800.00	1,800.00	
	- ไม้คานบันไดขนาด 1 1/2"x12" ยาว 2 เมตร	2.00	ท่อน	600.00	1,200.00	1,200.00	
	- คอนกรีต 180 Ksc.	3.00	ลบ.ม.	2,280.00	6,840.00	6,840.00	
	- ดินลูกรัง	90.00	ลบ.ม.	133.00	11,970.00	11,970.00	
	- หลังคาอลูซิงค์ หนา 0.25 มม. ยาว 6 เมตร	9.00	แผ่น	540.00	4,860.00	4,860.00	
	- ตะปู ขนาด 3"	1.00	กก.	75.00	75.00	75.00	
	- ตะปู ขนาด 2"	2.00	กก.	75.00	150.00	150.00	
	- ค่าป้าย	1.00	ป้าย	600.00	600.00	600.00	
	- ค่าวิชาชีพ	1.00	งาน	600.00	600.00	600.00	
	รวมค่าวัสดุ					40,045.00	
	ปรับลดค่าวัสดุ					45.00	
	รวม					40,000.00	

ประมาณราคา

(นายวีระเดช ประกิ่ง)

นายช่างโยธาชำนาญงาน

ตรวจ

(นายศุภพงศ์ ทัศนพงศ์)

ผู้อำนวยการกองช่าง

สำเนาถูกต้อง

(นางสาววนิดา สัพโส)

นักพัฒนาชุมชนชำนาญการ

สำเนาถูกต้อง

(นางสาววนิดา สัพโส)

นักพัฒนาชุมชนชำนาญการ

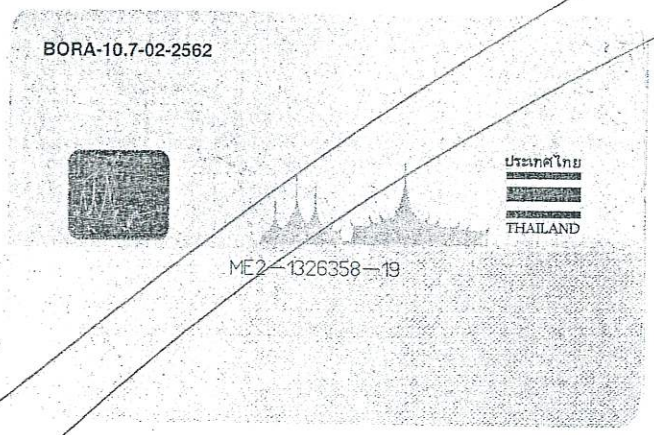

(นายวีระเดช ประกิ่ง)
นายช่างโยธาชำนาญงาน

สำเนาถูกต้อง

(นางสาววนิดา สัพโส)
นักพัฒนาชุมชนชำนาญการ

รบ. 1 ปวส. 40 เลขที่ 0907129742.1540

สถานศึกษา	วิทยาลัยเทคนิคนครพนม	ชื่อ-ชื่อสกุล	นายวีระเดช ประกิ่ง			สถานศึกษาเดิม	วิทยาลัยเทคนิคนครพนม	หน่วยกิตที่รับโอน	
จังหวัด	นครพนม 48000	รหัสประจำตัว	4231210021	วัน เดือน ปีเกิด	27 กันยายน 2522	จังหวัด	นครพนม	หน่วยกิตที่เรียน	93
ประเภทวิชา	ช่างอุตสาหกรรม	เชื้อชาติ	ไทย	สัญชาติ ไทย	ศาสนา พุทธ	ชั้นเรียนสุดท้าย	จบ ปวช.	หน่วยกิตที่ได้	93
สาขาวิชา	ช่างโยธา	ชื่อ-ชื่อสกุลบิดา	นายถาวอง ประกิ่ง			ผลการเรียน	2.18	ระดับคะแนนเฉลี่ยสะสม	2.67
เข้าศึกษาเมื่อ	19 พฤษภาคม 2542	ชื่อ-ชื่อสกุลมารดา	นางลำไย ประกิ่ง					จบการศึกษาเมื่อ	20 มีนาคม 2544

รหัส	ชื่อวิชา	หน่วยกิต (1)	ผลการเรียน (2)	(1) X (2)	รหัส	ชื่อวิชา	หน่วยกิต (1)	ผลการเรียน (2)	(1) X (2)	รหัส	ชื่อวิชา	หน่วยกิต (1)	ผลการเรียน (2)	(1) X (2)	รหัส	ชื่อวิชา	หน่วยกิต (1)	ผลการเรียน (2)	(1) X (2)
	ปีการศึกษา 2542 ภาคเรียนที่ 1					ปีการศึกษา 2542 ภาคเรียนที่ 2					ปีการศึกษา 2543 ภาคเรียนที่ 3					ปีการศึกษา 2543 ภาคเรียนที่ 4			
30001211	ภาษาอังกฤษเทคนิค 1	2	2	4	30001212	ภาษาอังกฤษเทคนิค 2	2	2	4	30001101	ภาษาไทยเพื่ออาชีพ 1	2	1	2	30001301	มนุษย์สัมพันธ์	2	1	2
30001502	คณิตศาสตร์ 2	2	2	4	30001504	คณิตศาสตร์ 4	2	2	4	30001406	วิทยาศาสตร์ 6	3	4	12	30001601	ทรัพยากรธรรมชาติและสิ่งแวดล้อม	3	3	9
31000101	กลศาสตร์วิศวกรรม 1	3	2	6	31212002	การทดสอบวัสดุ	2	2	4	30003201	ภาษาอังกฤษเพื่อการอาชีพ	2	2	4	30001701	การเพิ่มผลผลิต	3	3	9
31000109	ความแข็งแรงของวัสดุ 1	3	1	3	31212003	ทฤษฎีโครงสร้าง	3	2	6	31062004	การสำรวจเพื่อการก่อสร้าง	2	4	8	30001702	ระบบบริหารงานคุณภาพ ISO 9000	2	2	4
31212001	คอนกรีตเทคโนโลยี	3	2	6	31212005	ปฐพีกลศาสตร์	3	2	6	31062104	การออกแบบโครงสร้างคอนกรีตเสริมเหล็ก	3	4	12	31000121	คอมพิวเตอร์และการใช้งาน	2	3	6
31212006	การเขียนแบบงานโยธา 1	3	3	9	31212007	การเขียนแบบงานโยธา 2	2	3	6	31062106	กฎหมายก่อสร้าง	2	4	8	31062105	การออกแบบโครงสร้างไม้และเหล็ก	3	4	12
31212008	เทคนิคงานโยธา 1	2	2	4	31212009	เทคนิคงานโยธา 2	2	2	4	31212004	ชลศาสตร์	3	4	12	31062205	การตรวจและควบคุมงานก่อสร้าง	2	2	4
31212011	โครงการงานโยธา	3	3	9	31212010	ปฏิบัติงานโยธา	3	4	12	31212013	ระบบสุขาภิบาล	2	4	8	31212014	วิศวกรรมการทาง	3	3	9
31212104	การทดสอบวัสดุงานทาง	1	2	2	31212012	การประมาณราคางานโยธา	2	2	4	31212102	ความปลอดภัยในงานก่อสร้าง	2	3	6	31212101	การจัดการงานก่อสร้าง	3	1	3
					31212901	ฝึกงาน	4	4	16						31212106	การเขียนแบบโยธาด้วยคอมพิวเตอร์	2	3	6
	รวม	22	-	47		รวม	25	-	66		รวม	21		72		รวม	25	-	64
	หน่วยกิตที่ได้ในภาคนี้ 22					หน่วยกิตที่ได้ในภาคนี้ 25					หน่วยกิตที่ได้ในภาคนี้ 21					หน่วยกิตที่ได้ในภาคนี้ 25			
	คะแนนเฉลี่ยในภาคนี้ 2.13					คะแนนเฉลี่ยในภาคนี้ 2.64					คะแนนเฉลี่ยในภาคนี้ 3.42					คะแนนเฉลี่ยในภาคนี้ 2.56			
	หน่วยกิตสะสม 22					หน่วยกิตสะสม 47					หน่วยกิตสะสม 68					หน่วยกิตสะสม 93			
	คะแนนเฉลี่ยสะสม 2.13					คะแนนเฉลี่ยสะสม 2.40					คะแนนเฉลี่ยสะสม 2.72					คะแนนเฉลี่ยสะสม 2.67			

บันทึก .....

สำเนาถูกต้อง

(นางทัศนีย์ พลแก้ว)

นายทะเบียน

20 มี.ค. 2544

เกณฑ์การจบหลักสูตร

1. สอบได้รายวิชาตามโครงสร้างไม่น้อยกว่า 92 หน่วยกิต
2. ~~ได้รับคะแนนเฉลี่ยสะสมไม่ต่ำกว่า 2.00~~
3. สอบผ่านมาตรฐานฝีมือ (สำหรับนักศึกษาระบบทวิภาคี)

( ) ดี ( ) ผ่าน ( ) ไม่ผ่าน

สำเนาเอกสารนี้ เมื่อหัวหน้าสถานศึกษาลงนามประทับตรารับรองแล้ว ถือว่าเป็นเอกสารรับรองผลการเรียน

ออกจากสถานศึกษาเมื่อ 20 มีนาคม 2544

เหตุที่ออก จบการศึกษา

(ลงชื่อ) .....

(นางทัศนีย์ พลแก้ว)

หัวหน้าแผนกวิชาเรียน

วันที่ 20 เดือน มีนาคม พ.ศ. 2544

(ลงชื่อ) .....

(นายชูชาติ ชูเกียรติ)

ผู้อำนวยการ วิทยาลัยเทคนิคนครพนม

วันที่ 20 เดือน มีนาคม พ.ศ. 2544

หมายเหตุ

ระดับผลการเรียน

4	=	ดีมาก	3	=	ดี
2	=	พอใช้	1	=	ต่ำ
0	=	ตก	ข.ร.	=	ขาดเรียน
ข.ป.	=	ขาดสอบปลายภาคเรียน			
ถ.น.	=	ถอนรายวิชาภายในกำหนด	ถ.ล.	=	ถอนรายวิชาภายหลังกำหนด
ถ.พ.	=	ถูกสั่งพักการเรียน	ม.ท.	=	ไม่สามารถเข้าสอบทดแทน
ม.ก.	=	ไม่นับหน่วยกิต	ท.	=	ทุจริต
ผ.	=	ผ่าน	ม.ผ.	=	ไม่ผ่าน
ม.ส.	=	ไม่สมบูรณ์			

ระดับผลการเรียนในการสอบมาตรฐานฝีมือ

ดี	=	คะแนนรวมสูงกว่าร้อยละ 70
ผ่าน	=	คะแนนรวมร้อยละ 50-70
ไม่ผ่าน	=	คะแนนรวมต่ำกว่าร้อยละ 50

นายวีระเดช ประกิ่ง

นายช่างโยธาชำนาญงาน

เลขที่ ๑๖ /๒๕๖๖

แบบบันทึกข้อตกลงการรับเงินอุดหนุน

เขียนที่ สนง.พมจ.นครพนม

วันที่ ๗ เดือน กุมภาพันธ์ พ.ศ. ๒๕๖๖

บันทึกนี้ทำขึ้นเพื่อเป็นข้อตกลงในการดำเนินโครงการที่ได้รับเงินอุดหนุนจาก สำนักงานพัฒนาสังคมและความมั่นคงของมนุษย์จังหวัดนครพนม ระหว่าง องค์การบริหารส่วนตำบลนางัว โดย นางอาภาวดี พรหมจอม ตำแหน่ง พัฒนาสังคมและความมั่นคงของมนุษย์จังหวัดนครพนม หน่วยงานสำนักงานพัฒนาสังคมและความมั่นคงของมนุษย์จังหวัดนครพนม ในฐานะผู้รับผิดชอบโครงการปรับสภาพแวดล้อมและสิ่งอำนวยความสะดวกของผู้สูงอายุให้เหมาะสมและปลอดภัย ซึ่งต่อไปในบันทึกนี้ เรียกว่า "ผู้ให้เงินอุดหนุน"กับ องค์การบริหารส่วนตำบลนางัว โดย จ่าเอกสินธ์สมุทร์ รักษาเคน ตำแหน่ง รองปลัดองค์การบริหารส่วนตำบลนางัว(นาหว้า) ในฐานะผู้รับผิดชอบโครงการปรับสภาพแวดล้อมและสิ่งอำนวยความสะดวกของผู้สูงอายุให้เหมาะสมและปลอดภัยของหน่วยงานบริการในพื้นที่ ในบันทึกนี้เรียกว่า "ผู้ได้รับเงินอุดหนุน" อีกฝ่ายหนึ่ง ทั้งสองฝ่ายได้ตกลงทำบันทึกข้อตกลงกันมีรายละเอียดดังต่อไปนี้

ข้อ ๑. ผู้ได้รับเงินอุดหนุน ตกลงจะดำเนินการโครงการปรับสภาพแวดล้อมและสิ่งอำนวยความสะดวกของผู้สูงอายุให้เหมาะสมและปลอดภัย ประจำปีงบประมาณ พ.ศ. ๒๕๖๖ ซึ่งผู้ให้เงินอุดหนุน ได้ให้เงินอุดหนุนจำนวน 80,000.-บาท (แปดหมื่นบาทถ้วน) ให้เป็นไปตามวัตถุประสงค์ เป้าหมาย แผนการดำเนินงานของโครงการตลอดจนปฏิบัติตามคู่มือโครงการตามที่กระทรวงการพัฒนาสังคมและความมั่นคงของมนุษย์กำหนด โดยดำเนินการระหว่างวันที่ ๗ กุมภาพันธ์ ๒๕๖๖ ถึง ๓๐ มีนาคม ๒๕๖๖

ข้อ ๒. หากผู้ได้รับเงินอุดหนุนไม่ดำเนินการตามโครงการหรือดำเนินการไม่เป็นไปตามวัตถุประสงค์ของโครงการหลักเกณฑ์และวิธีปฏิบัติที่กำหนด ผู้ได้รับเงินอุดหนุนยินยอมคืนเงินอุดหนุนที่ได้รับหรือเบิกจ่ายไปแล้วหรือค่าใช้จ่ายอื่นใด อันเกิดจากการดำเนินการไม่เป็นไปตามวัตถุประสงค์ของโครงการหรือไม่ดำเนินการตามโครงการให้แก่ผู้ให้เงินอุดหนุน โดยผู้ให้เงินอุดหนุนมิต้องบอกกล่าวหรือทวงถามเป็นหนังสือแต่อย่างใดและผู้ให้เงินอุดหนุนไม่ต้องรับผิดชอบค่าใช่จ่ายใดๆ ที่เกิดขึ้น เว้นแต่การไม่ดำเนินการหรือดำเนินการไม่เป็นไปตามวัตถุประสงค์ของโครงการนั้น เกิดจากเหตุสุดวิสัย พ้นวิสัย หรือเกิดภัยพิบัติ ซึ่งมิได้เกิดจากการกระทำของผู้ได้รับเงินอุดหนุน

ในกรณีที่ผู้ได้รับเงินอุดหนุนไม่คืนเงินอุดหนุนที่ได้รับหรือเบิกจ่ายไปแล้ว รวมทั้งค่าใช้จ่ายอื่นใดให้แก่ผู้ให้เงินอุดหนุนผู้ได้รับเงินอุดหนุนยินยอมเสียดอกเบี้ยตามอัตราที่กฎหมายกำหนดนับแต่วันที่ได้รับเงินจากผู้ให้เงินอุดหนุน รวมทั้งยินยอมให้ผู้ให้เงินอุดหนุนดำเนินคดีได้ตามกฎหมาย

ข้อ ๓. ผู้ได้รับเงินอุดหนุนยินยอมและยินดีอำนวยความสะดวกให้คณะทำงานที่ผู้ให้เงินอุดหนุนแต่งตั้งเข้าร่วมติดตามและประเมินผลโครงการที่ได้รับเงินอุดหนุน

ข้อ ๔. เมื่อดำเนินการตามวัตถุประสงค์ของโครงการเสร็จเรียบร้อยแล้ว ผู้ได้รับเงินอุดหนุนต้องรายงานผลการดำเนินการพร้อมรายงานหลักฐานการใช้จ่ายเงินและใบเสร็จรับเงินหรือเอกสารหลักฐานอื่นฉบับจริงให้ผู้รับเงินอุดหนุนทราบ ภายใน ๑๕ วัน นับแต่วันที่โครงการแล้วเสร็จและหากมีเงินเหลือจ่ายให้ส่งคืน .....พร้อมการรายงานผลการดำเนินการดังกล่าว

สำเนาถูกต้อง

(นางสาววนิดา สัพโส)

นักพัฒนาชุมชนชำนาญการ

หากผู้ได้รับเงินอุดหนุนไม่รายงานผลการดำเนินการ ผู้ให้เงินอุดหนุนขอสงวนสิทธิ์ที่จะไม่พิจารณาสนับสนุนงบประมาณให้โอกาสต่อไป และหากผู้ได้รับเงินอุดหนุนไม่คืนเงินเหลือจ่าย ผู้ได้รับเงินอุดหนุนยินยอมให้ผู้ให้เงินอุดหนุนดำเนินคดีได้ตามกฎหมาย พร้อมยินยอมเสียดอกเบี้ยตามที่กฎหมายกำหนด

บันทึกข้อตกลงนี้ทำขึ้นเป็นสองฉบับ มีข้อความถูกต้องตรงกัน โดยมอบให้ผู้ได้รับเงินอุดหนุนหนึ่งฉบับ และผู้ให้เงินอุดหนุนหนึ่งฉบับ

ทั้งสองฝ่ายได้อ่านและมีความเข้าใจข้อความตามบันทึกข้อตกลงนี้โดยตลอดแล้ว จึงได้ลงลายมือชื่อไว้เป็นหลักฐาน

ลงชื่อ.....ผู้ให้เงินอุดหนุน
(นางอาภาวดี พรหมจอม)
พัฒนาสังคมและความมั่นคงของมนุษย์จังหวัดนครพนม
ตำแหน่ง.....

ลงชื่อ.....ผู้ได้รับเงินอุดหนุน
(.....)
ตำแหน่ง.....

ลงชื่อ.....พยาน
(นางทัตดาว ฤทธิ์ประเสริฐ)
หัวหน้ากลุ่มการพัฒนาสังคมและสวัสดิการ
ตำแหน่ง.....

ลงชื่อ.....พยาน
(.....)
ตำแหน่ง.....

ลงชื่อ.....พยาน
(นายฤทธิรงค์ แก้วมณีชัย)
นิติกร
ตำแหน่ง.....

ลงชื่อ.....พยาน
(นายชัยวิชิต ไกพลรัตน์)
นักพัฒนาสังคม
ตำแหน่ง.....

สำเนาถูกต้อง

(นางสาววนิดา สัพโส)
นักพัฒนาชุมชนชำนาญการ

ใบเสร็จรับเงิน

เลขที่ RCPT-00037/66

วันที่ 8 กุมภาพันธ์ 2566

องค์การบริหารส่วนตำบลนางัว

ได้รับเงินจาก สำนักงานพัฒนาสังคมและความมั่นคงของมนุษย์จังหวัดนครพนม

ลำดับ	รายการ	รหัสบัญชี	จำนวนเงิน (บาท)	หมายเหตุ
1	เงินรับฝากอื่น ๆ - ระยะสั้น (โครงการปรับสภาพแวดล้อมและสิ่งอำนวยความสะดวกของผู้สูงอายุให้เหมาะสมและปลอดภัย)	2111020199.999	80,000.00	รับเงินตามโครงปรับสภาพแวดล้อมและสิ่งอำนวยความสะดวกของผู้สูงอายุให้เหมาะสมและปลอดภัย จำนวน 2 ราย
		รวมเงิน	80,000.00	

ตัวอักษร (แปดหมื่นบาทถ้วน)

ไว้เป็นการถูกต้องแล้ว

ลงชื่อ ผู้รับเงิน

(นางสาวจิรวรรณ ด่างเกษี)

ผู้อำนวยการกองคลัง

เงินโอนเข้าบัญชีธนาคารกรุงไทย จำกัด (มหาชน) สาขานครพนม เลขที่บัญชี 408-0-28792-5 : 80,000.00 บาท
วันที่ 7 กุมภาพันธ์ 2566

รวม : 80,000.00 บาท

สาเนาถูกต้อง

(นางสาววนิดา สัพโส)

นักพัฒนาชุมชนชำนาญการ

หนังสือมอบอำนาจลงนามในสัญญารับเงินอุดหนุน
โครงการปรับสภาพแวดล้อมและสิ่งอำนวยความสะดวกให้กับผู้สูงอายุ
ให้เหมาะสมและปลอดภัย

เขียนที่ ที่ทำการองค์การบริหารส่วนตำบลนาอัว

วันที่ 6 เดือน กุมภาพันธ์ พ.ศ. 2566

โดยหนังสือฉบับนี้ ข้าพเจ้า นายศิลป์ ประกิ่ง อายุ 63 ปี
เชื้อชาติ ไทย สัญชาติ ไทย อยู่บ้านเลขที่ 36 หมู่ที่ 3 ตรอก/ ซอย -
ถนน - ตำบล/แขวง นาอัว อำเภอ/เขต นาหว้า
จังหวัด นครพนม ในฐานะเป็น นายกองค์การบริหารส่วนตำบลนาอัว
ขอมอบอำนาจให้ ด.ต.สินธ์สมุทร์ รักษาเคน อายุ 54 ปี เชื้อชาติ ไทย
สัญชาติ ไทย อยู่บ้านเลขที่ 75/10 หมู่ที่ 5 ตรอก/ ซอย -
ถนน - ตำบล/แขวง นาหว้า อำเภอ/เขต นาหว้า
จังหวัด นครพนม เป็นผู้มีอำนาจลงนามในสัญญาและรับเงินอุดหนุนจากกรมกิจการผู้สูงอายุแทนข้าพเจ้าและขอรับรองว่าการกระทำใด ที่ผู้รับมอบอำนาจได้กระทำไปนั้นให้ถือเสมือนหนึ่งเป็นการกระทำของข้าพเจ้า

เพื่อเป็นหลักฐานรับรองหนังสือฉบับนี้ ผู้มอบอำนาจและผู้รับมอบอำนาจได้ลงลายมือชื่อไว้เป็นสำคัญต่อหน้าพยานสองคน

ลงชื่อ.....ผู้มอบอำนาจ
(นายศิลป์ ประกิ่ง)
นายกองค์การบริหารส่วนตำบลนาอัว

ลงชื่อ.....ผู้รับมอบอำนาจ
(สินธ์สมุทร์ รักษาเคน)
รองปลัดองค์การบริหารส่วนตำบลนาอัว

อากรแสตมป์ ๕ บาท อากรแสตมป์ ๒๐ บาท อากรแสตมป์ ๕ บาท

ลายมือชื่อ.....พยาน
(นางสาววนิดา สัพโส)
(.....)
นักพัฒนาชุมชนชำนาญการ

สำเนาถูกต้อง
(นางสาววนิดา สัพโส)
นักพัฒนาชุมชนชำนาญการ

ลายมือชื่อ.....พยาน
(นางอัญชิษฐา เรืองเดช)
(.....)
เจ้าพนักงานพัฒนาชุมชน

80,000

เลขที่.....

แบบแจ้งข้อมูลการรับเงินโอนผ่านระบบ KTB Corporate Online

วันที่ 1 เดือน ตุลาคม พ.ศ. 2014

เรียน พัฒนาสังคมและความมั่นคงของมนุษย์จังหวัดนครพนม

ข้าพเจ้า ดร.สินธ์สมุทร์ รักษาเดน ตำแหน่ง รองปลัด อบต. นาอัว

เลขประจำตัวประชาชน 1 4 4 0 9 0 0 3 3 5 4 4 1

สำนัก/กอง/ศูนย์.....สังกัดกรม.....กระทรวง.....

อยู่บ้านเลขที่ 79/20 ซอย.....ถนน.....ตำบล/แขวง นาหว้า

อำเภอ/เขต นาหว้า จังหวัด นครพนม รหัสไปรษณีย์ 48180

เบอร์โทรศัพท์.....

ขอรับเงินผ่านระบบ KTB Corporate Online โดยได้แนบสำเนาหน้าสมุดบัญชีเงินฝากธนาคารมาเพื่อเป็นหลักฐานด้วยแล้ว

☐ กรณีเป็นข้าราชการ ลูกจ้าง พนักงานราชการ ที่สังกัดส่วนราชการผู้จ่าย

☐ เพื่อเข้าบัญชีเงินฝากธนาคารที่ใช้สำหรับรับเงินเดือน ค่าจ้าง หรือค่าตอบแทน
บัญชีเงินฝากธนาคาร.....สาขา.....
ประเภท.....เลขที่บัญชีเงินฝากธนาคาร.....

☐ เพื่อเข้าบัญชีเงินฝากธนาคารอื่น ตามที่พัฒนาสังคมและความมั่นคงของมนุษย์จังหวัดนครพนม อนุญาต
บัญชีเงินฝากธนาคาร.....สาขา.....
ประเภท.....เลขที่บัญชีเงินฝากธนาคาร.....

☑ กรณีเป็นบุคคลภายนอกเพื่อเข้าบัญชีเงินฝากธนาคาร กรุงไทย สาขา นครพนม
ประเภท.....เลขที่บัญชีเงินฝากธนาคาร 4030287925

และเมื่อสำนักงานพัฒนาสังคมและความมั่นคงของมนุษย์จังหวัดนครพนม โอนเงินผ่านระบบ KTB Corporate Online แล้ว ให้ส่งข้อมูลการโอนเงินผ่านช่องทาง

☐ ข้อความแจ้งเตือนผ่านโทรศัพท์มือถือ (SMS) ที่เบอร์โทรศัพท์.....

☐ จดหมายอิเล็กทรอนิกส์ (e-mail) ตาม e-mail address.....

รองปลัด

ลงชื่อ.....ผู้มีสิทธิรับเงิน
(สินธ์สมุทร์ รักษาเดน)
(.....)
รองปลัดองค์การบริหารส่วนตำบลนาอัว

สำเนาถูกต้อง
(นางสาววนิดา สัพโส)
นักพัฒนาชุมชนชำนาญการ

หมายเหตุ : เลขที่ของแบบแจ้งข้อมูลการรับเงินโอนผ่านระบบ KTB Corporate Online ให้ระบุหมายเลขที่พัฒนาเรียงกันไปทุกฉบับ เพื่อประโยชน์ในการจัดทำทะเบียนคุมการโอนเงิน

สมุดบัญชีใหม่ทดแทนสมุดบัญชีเก่าเลขที่ 5256402

ข้อกำหนดและเงื่อนไข

1. โปรดนำสมุดฝากและบัตรประจำตัวประชาชนมาด้วยทุกครั้งที่ติดต่อธนาคาร
2. สมุดฝากเป็นเอกสารสำคัญโปรดเก็บรักษาไว้ในที่ปลอดภัยอย่าฝากไว้กับพนักงานเว้นแต่จะมีหรือปฏิบัติตามหลักฐานแจ้งอายัดได้การสามารถหรือหนังสือเลขที่ 1661 ลงวันที่แจ้งอายัดต่อสาขาเจ้าของบัญชี หรือของการสมุดฝากใหม่ กรณีสมุดฝากใหม่ที่กรอกการเดิมที่ถูกสมุดฝากเดิมชำรุดปกปิดเสมือนใหม่ได้ทุกสาขา
3. การถอนต้องสลักหลังจะต้องกรอกให้ถูกต้องและชัดเจนเท่านั้น
4. ธนาคารขอสงวนสิทธิ์ที่จะแก้ไขและยอดคงเหลือในบัญชีตามที่ธนาคารกำหนดเท่านั้นเมื่อปิดบัญชีและ/หรือ จัดการธรรมเนียมตามที่ธนาคารกำหนด
5. ยอดคงเหลือในสมุดฝากจะถือว่าถูกต้องเมื่อได้ตรวจสอบแล้วว่าตรงกับบัญชีของธนาคาร ควรนำสมุดมาปรับรายการอย่างน้อยเดือนละครั้ง ได้ทำการปรับ หรือทำเครื่องปรับสมุดอัตโนมัติ (Update Passbook)
6. การพิมพ์ลงในจนเพื่อคำนวณดอกเบี้ยเป็นไปตามกฎหมาย ธนาคารจะใช้หลักเกณฑ์ตามประกาศนายทะเบียนเท่านั้น
7. เงินฝากที่ครบกำหนดการชำระถูกบันทึกตรงเงินฝากตามสมุดบัญชีถือว่าถูกต้องตามกฎหมาย

สำนักงาน รหัสสาขา 408
Office

บัญชีเลขที่ 408-0-28792-5
Account No.

สาขานครพนม

ชื่อบัญชี
Account Name

อบต.นางัว (ผลหว้า) เพื่อการรับโอนเงิน

ธนาคารกรุงไทย
KRUNGTHAI BANK

ลายมือชื่อผู้มีอำนาจสั่งจ่าย
Authorized Signature

SA 4874490

สำเนาถูกต้อง

สำเนาถูกต้อง

(สินธ์สมุทร์ รักษาเคน)
รองปลัดองค์การบริหารส่วนตำบลนางัว

สำเนาถูกต้อง

(นางสาววนิดา สัพโส)
นักพัฒนาชุมชนชำนาญการ

สำเนาถูกต้อง

(นายศิลป ประกิ่ง)

นายกองค์การบริหารส่วนตำบลนางัว

สำเนาถูกต้อง

(นางสาววนิดา สัพโส)

นักพัฒนาชุมชนชำนาญการ

บัตรประจำตัวประชาชน Thai National ID Card
เลขประจำตัวประชาชน 3 4403 00335 44 1
Identification Number
ชื่อตัวและชื่อสกุล นาย สินธ์สมุทร์ รักษาเคน
Name Mr. Sinsamut
Last name Raksaken
เกิดวันที่ 3 ก.ค. 2512
Date of Birth 3 Jul. 1969
ศาสนา พุทธ
ที่อยู่ 75/60 หมู่ที่ 5 ต.นาหว้า
อ.นาหว้า จ.นครพนม
8 ก.ค. 2557
วันออกบัตร
8 Jul. 2014
Date of Issue
(นายปกครองอำเภอนาหว้า)
เจ้าพนักงานออกบัตร
2 ก.ค. 2566
วันบัตรหมดอายุ
2 Jul. 2024
Date of Expiry
4809-03-07081043

สำเนาถูกต้อง

จำเอกิ

(สินธ์สมุทร์ รักษาเคน)

รองปลัดองค์การบริหารส่วนตำบลนางัว

สำเนาถูกต้อง

(นางสาววนิดา สัพโส)

นักพัฒนาชุมชนชำนาญการ

ใบเสร็จรับเงิน
(สำเนา)

เลขที่ RCPT-00037/66
วันที่ 8 กุมภาพันธ์ 2566

องค์การบริหารส่วนตำบลนางัว

ได้รับเงินจาก สำนักงานพัฒนาสังคมและความมั่นคงของมนุษย์จังหวัดนครพนม

ลำดับ	รายการ	รหัสบัญชี	จำนวนเงิน (บาท)	หมายเหตุ
1	เงินรับฝากอื่น ๆ - ระยะสั้น (โครงการปรับสภาพแวดล้อมและสิ่งอำนวยความสะดวกของผู้สูงอายุให้เหมาะสมและปลอดภัย)	2111020199.999	80,000.00	รับเงินตามโครงปรับสภาพแวดล้อมและสิ่งอำนวยความสะดวกของผู้สูงอายุให้เหมาะสมและปลอดภัย จำนวน 2 ราย
		รวมเงิน	80,000.00	

ตัวอักษร (แปดหมื่นบาทถ้วน)

ไว้เป็นการถูกต้องแล้ว

ลงชื่อ ..... ผู้รับเงิน
(นางสาวจิรวรรณ ด่างเกษี)
ผู้อำนวยการกองคลัง

เงินโอนเข้าบัญชีธนาคารกรุงไทย จำกัด (มหาชน) สาขานครพนม เลขที่บัญชี 408-0-28792-5 : 80,000.00 บาท
วันที่ 7 กุมภาพันธ์ 2566

รวม : 80,000.00 บาท

สำเนาถูกต้อง
(นางสาววนิดา สัพโส)
นักพัฒนาชุมชนชำนาญการ

บันทึกข้อความ

ส่วนราชการ สำนักปลัด องค์การบริหารส่วนตำบลนางัว โทร. ๐-๔๒๕๙-๗๐๒๔

ที่ นพ ๗๑๓๐๑/ ๐๗ วันที่ ๘ กุมภาพันธ์ ๒๕๖๖

เรื่อง ขออนุมัติดำเนินการจัดซื้อวัสดุก่อสร้าง

เรียน นายกองค์การบริหารส่วนตำบลนางัว

๑.เรื่องเดิม

ตามที่ องค์การบริหารส่วนตำบลนางัว ได้ขออนุมัติงบประมาณจากสำนักงานพัฒนาสังคมและความมั่นคงของมนุษย์จังหวัดนครพนม เพื่อปรับปรุงสภาพแวดล้อมและสิ่งอำนวยความสะดวกของผู้สูงอายุให้เหมาะสมและปลอดภัย จำนวน ๒ ราย รายละ ๔๐,๐๐๐ บาท ดังนี้

๑. นางสาวสนิท เบ้าคำ บ้านเลขที่ ๑๓ หมู่ที่ ๖

๒. นางสาวถนอม บุนนท์ บ้านเลขที่ ๒๘ หมู่ที่ ๖

รวมเป็นเงินทั้งสิ้น ๘๐,๐๐๐ บาท (แปดหมื่นบาทถ้วน) นั้น

๒.ข้อเท็จจริง

องค์การบริหารส่วนตำบลนางัว ได้รับอนุมัติเงินจำนวนดังกล่าวแล้ว เมื่อวันที่ ๗ กุมภาพันธ์ ๒๕๖๖ สำนักปลัด มีความประสงค์จะดำเนินการจัดซื้อวัสดุก่อสร้างตามโครงการปรับปรุงสภาพแวดล้อมที่และสิ่งอำนวยความสะดวกของผู้สูงอายุให้เหมาะสมและปลอดภัย และกองช่าง ได้ดำเนินการสำรวจพื้นที่ พร้อมทั้งจัดทำบัญชีประมาณราคาวัสดุก่อสร้าง (ปร.๔) และจัดทำแบบสรุปราคาก่อสร้าง (ปร.๕) เรียบร้อยแล้ว รายละเอียดตามแนบท้ายบันทึกข้อความนี้

๓.ข้อเสนอเพื่อพิจารณา

๓.๑ ขออนุมัติจัดซื้อวัสดุก่อสร้าง ตามโครงการปรับปรุงสภาพแวดล้อมและสิ่งอำนวยความสะดวกของผู้สูงอายุให้เหมาะสมและปลอดภัย นางสาวสนิท เบ้าคำ และนางถนอม บุนนท์ ตามข้อ ๒ **ภายในวงเงินรายละ ๔๐,๐๐๐ บาท (สี่หมื่นบาทถ้วน)**

๓.๒ ขอแจ้งรายชื่อคณะกรรมการตรวจรับพัสดุ จากผู้มีรายชื่อและตำแหน่งดังต่อไปนี้

๑. นางสาววนิดา สัพโส ตำแหน่ง นักพัฒนาชุมชน ประธานกรรมการ

๒. นางอัญชิษฐา เรืองเดช ตำแหน่ง เจ้าพนักงานพัฒนาชุมชน กรรมการ

๓. นายกฤษณะ ประกิ่ง ตำแหน่ง ผู้ช่วยช่างโยธา กรรมการ

๓.๓ ขออนุมัติแจ้งเจ้าหน้าที่พัสดุดำเนินการจัดซื้อจัดจ้างตามพระราชบัญญัติการจัดซื้อจัดจ้างและการบริหารพัสดุภาครัฐ พ.ศ. ๒๕๖๐ ข้อ ๕๖ วรรคหนึ่ง (๒) (ข) และระเบียบกระทรวงการคลังว่าด้วยการจัดซื้อจัดจ้างและการบริหารพัสดุภาครัฐ พ.ศ. ๒๕๖๐ ข้อ ๒๑ ข้อ ๒๘ (๓) ข้อ ๗๙ และกฎกระทรวงกำหนดวงเงินการจัดซื้อจัดจ้างพัสดุ โดยวิธีเฉพาะเจาะจง

จึงเรียนมาเพื่อโปรดพิจารณาอนุมัติและแจ้งเจ้าหน้าที่พัสดุดำเนินการต่อไป

(นางอัญชิษฐา เรืองเดช)
สำเนาถูกต้องเจ้าพนักงานพัฒนาชุมชน

(นางสาววนิดา สัพโส)
นักพัฒนาชุมชนชำนาญการ

สำเนาถูกต้อง

(นางสาววนิดา สัพโส)
นักพัฒนาชุมชนชำนาญการ

สำเนาถูกต้อง

(นางสาววนิดา สัพโส)
นักพัฒนาชุมชนชำนาญการ

/( ) เห็นควรพิจารณา...

เห็นควรเพื่อโปรดพิจารณา

(ลงชื่อ).....
(นางสาววนิดา สัพโส)
นักพัฒนาชุมชนชำนาญการ

( ) เห็นควรพิจารณาอนุมัติ
( ) ไม่เห็นควรพิจารณาอนุมัติ.....

จ่าเอก.....
(สินธ์สมุทร์ รักษาเคน)
รองปลัดองค์การบริหารส่วนตำบลนางัว

(ลงชื่อ).....
(นางสาวปิยนุช ทองมี)
ปลัดองค์การบริหารส่วนตำบลนางัว

(✓) อนุมัติ
( ) ไม่อนุมัติ.....

(ลงชื่อ).....
(นายศิลป ประกิ่ง)
นายกองค์การบริหารส่วนตำบลนางัว

สำเนาถูกต้อง
(นางสาววนิดา สัพโส)
นักพัฒนาชุมชนชำนาญการ

สำเนาถูกต้อง
(นางสาววนิดา สัพโส)
นักพัฒนาชุมชนชำนาญการ

สำเนาถูกต้อง
(นางสาววนิดา สัพโส)
นักพัฒนาชุมชนชำนาญการ

อ. นาหว้า
จ. นครพนม
วันที่อนุมัติ :24/4/2566

ง 502/61

เลขที่ PV-00552/66
วันที่ 24 เมษายน 2566

องค์การบริหารส่วนตำบลนางัว

ใบผ่านรายการจ่าย

รายการ		รหัสบัญชี	เดบิต	เครดิต
เดบิต	เจ้าหนี้การค้า - บุคคลภายนอก	2101010102.001	1,200.00	
เครดิต	เงินฝากกระแสรายวันที่สถาบันการเงิน (338-5000-252)	1101030101.001		1,200.00
		รวม	**1,200.00**	**1,200.00**

คำอธิบาย

บันทึกการจ่ายเงินเลขที่ 53138256
รายงานการจัดทำเช็คเลขที่ 000231/66
เลขที่ผู้เบิก 66-02-00000-0000000-00101
ใบผ่านรายการตั้งหนี้เลขที่ AP-00411/66

ลงชื่อ ..... ผู้จัดทำ
(นายปฏิภาน รัตนะพระกริ่ง)
ผู้ช่วยเจ้าพนักงานการเงินและบัญชี

เห็นควรให้ปรับปรุงรายการบัญชีข้างต้น

ลงชื่อ ..... ผู้อนุมัติ
(นางสาวจิรวรรณ ด่างเกษี)
ผู้อำนวยการกองคลัง
วันที่ 24 เม.ย. 2566

สำเนาถูกต้อง
(นางสาววนิดา สัพโส)
นักพัฒนาชุมชนชำนาญการ

จ่ายแล้ว
24 เม.ย. 2566

องค์การบริหารส่วนตำบลนางัว

ฎีกาเบิกเงินอื่น

ประจำปีงบประมาณ 2566

เลขที่ผู้เบิก 66-02-00000-0000000-00101 186/2566 เลขที่คลังรับ 502

วันที่จัดทำ 29 มีนาคม 2566 วันที่คลังรับ 30 มี.ค. 2566

รายการ	จำนวนเงิน		หมายเหตุ
มูลค่าสินค้าหรือบริการ / เงินรับฝากอื่น ๆ - ระยะสั้น-โครงการปรับสภาพแวดล้อมและสิ่งอำนวยความสะดวกของผู้สูงอายุให้เหมาะสมและปลอดภัย	1,200	00	สัญญา CNTR-00096/66
บวก ภาษีมูลค่าเพิ่ม	0	00	เบิกจ่ายงวดที่ 1
จำนวนเงินที่ขอเบิก	**1,200**	**00**	สิ้นสุดสัญญาวันที่ 16 มีนาคม 2566
หัก ภาษีหัก ณ ที่จ่าย	0	00	ส่งมอบงานวันที่ 10 มีนาคม 2566
จำนวนเงินที่จ่ายสุทธิ	**1,200**	**00**	จ้างเหมาบริการจัดทำป้ายโครงการปรับสภาพแวดล้อมและอำนวยความสะดวกของผู้สูงอายุให้เหมาะสมและปลอดภัย จำนวน 2 ป้าย

(ตัวอักษร) **(หนึ่งพันสองร้อยบาทถ้วน)**

หน่วยงานผู้เบิก สำนักปลัด
ขอเบิกเงินรายจ่ายตามรายการข้างต้น

(ลงชื่อ).....หัวหน้าหน่วยงานผู้เบิก
(จ่าเอกสินธ์สมุทร์ รักษาเคน)
รองปลัดองค์การบริหารส่วนตำบลนางัว
วันที่ 29 มี.ค. 2566

ได้ตรวจสอบแล้วมีเงินคงเหลือเพียงพอที่จะเบิกจ่ายได้

แหล่งเงินที่ขอเบิก	คงเหลือยกมา	คงเหลือยกไป
เงินรับฝากอื่นๆ	25,500.00	24,300.00

(ลงชื่อ).....ผู้ตรวจสอบ
(นางสาวจิรวรรณ ด่างเกษี)
ผู้อำนวยการกองคลัง
วันที่ 30 มี.ค. 2566

ได้ตรวจสอบเอกสารประกอบฎีกาครบถ้วนถูกต้องแล้ว

(ลงชื่อ).....ผู้ตรวจฎีกา
(นางสาวจิรวรรณ ด่างเกษี)
ผู้อำนวยการกองคลัง
วันที่ 30 มี.ค. 2566

เรียน ปลัดองค์การบริหารส่วนตำบล
เห็นควรให้เบิกจ่ายได้ตามจำนวนเงินข้างต้น

(ลงชื่อ).....
(นางสาวจิรวรรณ ด่างเกษี)
ผู้อำนวยการกองคลัง
วันที่ 30 มี.ค. 2566

เรียน นายกองค์การบริหารส่วนตำบลนางัว
เห็นควรอนุมัติให้เบิกจ่ายได้ตามจำนวนเงินข้างต้น

(ลงชื่อ).....
(นางสาวปิยนุช ทองมี)
ปลัดองค์การบริหารส่วนตำบลนางัว
วันที่ 30 มี.ค. 2566

อนุมัติให้เบิกจ่ายได้
จำนวน 1,200.00 บาท

(ลงชื่อ).....
(นายศิลป ประกิ่ง)
นายกองค์การบริหารส่วนตำบลนางัว
วันที่ 30 มี.ค. 2566

ธนาคาร ออมสิน บัญชีเลขที่ 337500002552
เลขที่เช็ค 63138256 ลงวันที่ 30 มี.ค. 2566
จำนวนเงิน 1,200.00 บาท (หนึ่งพันสองร้อยบาทถ้วน)
จ่ายให้ ร้านนาหว้าอิงค์เจ็ท

ผู้ลงนามในเช็ค/ใบถอน
(ลงชื่อ).....ผู้ลงนาม
(ลงชื่อ).....ผู้ลงนาม
(ลงชื่อ).....ผู้ลงนาม

การจ่ายเงินเป็นไปตามรายงานการจัดทำเช็ค/ใบถอน เลขที่ 000231/66 **ลงวันที่** .....

ตรวจถูกต้องแล้ว

สำเนาถูกต้อง
(นางสาววนิดา สัพโส)
นักพัฒนาชุมชนชำนาญการ

(นางสาวจิรวรรณ ด่างเกษี)
ผู้อำนวยการกองคลัง

บันทึกข้อความ

ส่วนราชการ สำนักงานปลัด องค์การบริหารส่วนตำบลนางัว

ที่ นพ ๗๑๓๐๑/- วันที่ ๒๔ มีนาคม พ.ศ.๒๕๖๖

เรื่อง ขออนุมัติเบิกจ่ายค่าจ้างเหมาจัดทำป้าย

เรียน นายกองค์การบริหารส่วนตำบลนางัว

<u>๑. เรื่องเดิม</u>

ตามที่ องค์การบริหารส่วนตำบลนางัว ได้ตราข้อบัญญัติงบประมาณรายจ่ายประจำปี พ.ศ.๒๕๖๖ รายจ่ายตามแผนงานสังคมสงเคราะห์ งานสวัสดิการสังคมและสังคมสงเคราะห์ ค่าใช้สอย ประเภทรายจ่าย รายจ่ายเพื่อให้ได้มาซึ่งบริการ ตั้งไว้ จำนวน ๒๕,๕๐๐.๐๐.-บาท (-สองหมื่นห้าพันห้าร้อยบาท-)

<u>๒. ข้อเท็จจริง</u>

สำนักงานปลัด องค์การบริหารส่วนตำบลนางัว มีความประสงค์จะขออนุมัติเบิกจ่ายจ้างเหมาบริการจัดทำป้าย โครงการปรับสภาพแวดล้อมและอำนวยความสะดวกของผู้สูงอายุให้เหมาะสมและปลอดภัย จำนวน ๒ ป้าย ๆ ละ ๖๐๐ บาท เป็นจำนวนเงิน ๑,๒๐๐ บาท รายละเอียดตามรายการที่แนบมาพร้อมนี้

<u>๓. ข้อเสนอเพื่อพิจารณา</u>

สำนักงานปลัด องค์การบริหารส่วนตำบลนางัว จึงขออนุมัติเบิกจ่ายค่าจ้างเหมาบริการดังกล่าว ในการดำเนินการครั้งนี้ให้ดำเนินการเบิกจ่ายให้กับร้าน **นาหว้าอิงค์เจ็ท**

จึงเรียนมาเพื่อโปรดพิจารณาอนุมัติและดำเนินการต่อไป

จ่าเอก.....

(สินธ์สมุทร์ รักษาเคน)

รองปลัดองค์การบริหารส่วนตำบลนางัว

รักษาราชการแทนหัวหน้าสำนักปลัด

ผู้เบิก

เรียน นายกองค์การบริหารส่วนตำบลนางัว

- เห็นควรพิจารณาอนุมัติตามที่เสนอ

- เห็นควรอนุมัติ

ลงชื่อ.....

(นางสาวปิยนุช ทองมี)

ปลัดองค์การบริหารส่วนตำบลนางัว

- อนุมัติ

ลงชื่อ.....

(นายศิลป ประกิ่ง)

นายกองค์การบริหารส่วนตำบลนางัว

สำเนาถูกต้อง

(นางสาววนิดา สัพโส)

นักพัฒนาชุมชนชำนาญการ

ใบติดใบเสร็จ

หมวดค่าใช้สอย ประเภทรายจ่ายให้ได้มาซึ่งบริการ ฎีกาที่...../2566

นาหว้าอิงค์เจ็ท

138/1 ม. 3 ตำบลนาหว้า อำเภอนาหว้า จังหวัดนครพนม 48180
โทร. 093-337-2767 Mail : nawa_inkjet@hotmail.com
เลขประจำตัวผู้เสียภาษี 1480900010686

ใบเสร็จรับเงิน

นาม : องค์การบริหารส่วนตำบลนางัว
ที่อยู่ : อำเภอนาหว้า จังหวัดนครพนม

เลขที่ : A132/66
วันที่ :

ฉบับจริง

ลำดับ	รายการ	จำนวน	ราคา/หน่วย	จำนวนเงิน
1	ได้รับเงินตามใบส่งของ เลขที่ B074/66	1	1200	1200
	หนึ่งพันสองร้อยบาทถ้วน	รวม		1200

ถูกต้องแล้ว

(นางสาวจิรวรรณ ...างเกษี)
ผู้อำนวยการกอ...คลัง

☑ เช็คเลขที่ 5318256 ลงวันที่ 30 ส.ค.66
ธนาคาร ธกส สาขา ...หนว...
☐ เงินสด

ผู้รับเงิน

สำเนาถูกต้อง

(นางสาวปิยนุช ทองมิ)
ปลัดองค์การบริหารส่วนตำบล

(นายศลบ บระกง)
นายกองค์การบริหารส่วนตำบล

(นางสาวนิดา สัพโส)
นักพัฒนาชุมชนชำนาญการ

เลขที่ AP-00411/66
วันที่ 22 มีนาคม 2566

องค์การบริหารส่วนตำบลนางัว

ใบผ่านรายการตั้งหนี้

	รายการ	รหัสบัญชี	เดบิต	เครดิต
เดบิต	เงินรับฝากอื่น - ระยะสั้น	2111020199.999	1,200.00	
เครดิต	เจ้าหนี้การค้า - บุคคลภายนอก	2101010102.001		1,200.00
		รวม	1,200.00	1,200.00

คำอธิบาย

บันทึกตรวจรับเพื่อตั้งหนี้ของสัญญาเลขที่ CNTR-00096/66 งวดที่ 1-1 จำนวนเงิน 1,200.00 บาท

ลงชื่อ ..... ผู้จัดทำ
(นายปฏิภาน รัตนะพระกริ่ง)
ผู้ช่วยเจ้าพนักงานการเงินและบัญชี

เห็นควรให้ปรับปรุงรายการบัญชีข้างต้น

ลงชื่อ ..... ผู้อนุมัติ
(นางสาวจิรวรรณ ด่างเกษี)
ผู้อำนวยการกองคลัง
วันที่ .....

สำเนาถูกต้อง
(นางสาววนิดา สัพโส)
นักพัฒนาชุมชนชำนาญการ

อ.นาหว้า
จ.นครพนม

เลขที่ AN-00422/66
วันที่ 22/3/2566

องค์การบริหารส่วนตำบลนาง้ว

บันทึกการตรวจรับ

เลขที่บันทึกข้อมูลการจัดทำสัญญา/ข้อตกลง	CNTR-00096/66		
วันที่ทำสัญญา	9/3/2566	วันที่สิ้นสุดสัญญา	16/03/2566
ชื่อเจ้าหนี้ผู้รับจ้าง	ร้านนาหว้าอิงค์เจ็ท		
จำนวนเงินขอซื้อขอจ้าง/สัญญา	1,200.00 บาท		
ประเภทภาษี หัก ณ ที่จ่าย	ภ.ง.ด.3		
งวดที่	1	ถึงงวดที่	1
จำนวนเงินตามงวดงาน	1,200.00 บาท		
วันที่ส่งมอบงาน	10/03/2566		
วันที่ตรวจรับพัสดุ	10/03/2566		
ผู้จัดทำบันทึกการตรวจรับ	นายปฏิภาน รัตนพระกริ่ง		

ข้อมูลสำหรับการจัดทำใบผ่านรายการตั้งหนี้

รายการ	รหัสบัญชี	เดบิต	เครดิต
เงินรับฝากอื่น - ระยะสั้น	2111020199.999	1,200.00	
เจ้าหนี้การค้า - บุคคลภายนอก	2101010102.001		1,200.00
	รวม	1,200.00	1,200.00

สำเนาถูกต้อง

(นางสาววนิดา สัพโส)
นักพัฒนาชุมชนชำนาญการ

ใบตรวจรับงาน

เขียนที่องค์การบริหารส่วนตำบลนางัว
อำเภอนาหว้า จังหวัดนครพนม
วันที่ 10 เดือนมีนาคม พ.ศ. 2566

เรียน นายกองค์การบริหารส่วนตำบลนางัว

ตามที่องค์การบริหารส่วนตำบลนางัว ได้จัดจ้างเหมาบริการบริการจัดทำป้าย โครงการปรับสภาพแวดล้อมอำนวยความสะดวกของผู้สูงอายุให้เหมาะสมและปลอดภัย จำนวน 2 ป้าย ๆละ 600 บาท ตามใบสั่งจ้าง เลขที่ CNTR-0096/2566 ลงวันที่ 9 มีนาคม 2566 เป็นเงิน 1,200.-บาท (-หนึ่งพันสองร้อยบาทถ้วน-) และได้แต่งตั้งคณะกรรมการตรวจรับงาน ตามคำสั่งที่ 111/2566 ลงวันที่ 8 มีนาคม 2566 นั้น

บัดนี้ ผู้รับจ้างได้ส่งมอบงานจ้างดังกล่าว เสร็จเรียบร้อย ถูกต้องครบถ้วนแล้ว เมื่อวันที่ 10 มีนาคม 2566 และผู้ตรวจรับงาน ซึ่งได้ตรวจรับถูกต้องครบถ้วนแล้ว ตามนัยข้อ 175 แห่งระเบียบกระทรวงการคลัง ว่าด้วยการจัดซื้อจัดจ้างและการบริหารพัสดุภาครัฐ พ.ศ.2560 จึงสมควรจ่ายเงินค่าจ้างเหมาบริการจัดทำป้าย โครงการปรับสภาพแวดล้อมอำนวยความสะดวกของผู้สูงอายุให้เหมาะสมและปลอดภัย จำนวน 1,200.-บาท (-หนึ่งพันสองร้อยบาทถ้วน-) ให้กับผู้รับจ้างต่อไป

(ลงชื่อ).....ประธานกรรมการ
(นางอัญชิษฐา เรืองเดช)

เรียน นายกองค์การบริหารส่วนตำบลนางัว
เพื่อโปรดทราบผลการตรวจรับพัสดุ
(✓) ใบสั่งจ้าง
( ) บันทึกตกลงจ้าง
( ) ใบสั่งซื้อ
เลขที่ CNTR-0096/2566 ลงวันที่ 9 เดือนมีนาคม พ.ศ. 2566

ลงชื่อ.....เจ้าหน้าที่
(นางสาวอาภรณ์ ประกิ่ง)

(ลงชื่อ).....หัวหน้าเจ้าหน้าที่
(นางสาวจิรวรรณ ด่างเกษี)

- ส่งเอกสารเพื่อทำการตั้งหนี้เมื่อ วันที่ 21/3/66 เวลา 11.30
.....ผู้ส่ง .....ผู้รับ
(นาโสม สัพโส) (.....)

จ่ายเงิน.....
(สินธ์สมุทร์ รักษาเคน)
รองปลัด อบต.นางัว

ลงชื่อ.....
(นางสาวปิยนุช ทองมี)
ปลัดองค์การบริหารส่วนตำบลนางัว

<u>คำสั่ง</u>
ทราบ/ดำเนินการเบิกจ่ายเงินให้ผู้รับจ้าง

(นายศิลป ประกิ่ง)
ตำแหน่ง นายกองค์การบริหารส่วนตำบลนางัว

สำเนาถูกต้อง
(นางสาววนิดา สัพโส)
นักพัฒนาชุมชนชำนาญการ

บันทึกข้อความ

ส่วนราชการ องค์การบริหารส่วนตำบลนางัว อำเภอนาหว้า จังหวัดนครพนม

ที่ นพ 71302/- **วันที่** 10 มีนาคม 2566

เรื่อง รายงานผลการพิจารณา รายการจัดจ้างเหมาบริการจัดทำป้าย โครงการปรับสภาพแวดล้อมอำนวยความสะดวกของผู้สูงอายุให้เหมาะสมและปลอดภัย

เรียน นายกองค์การบริหารส่วนตำบลนางัว

ตามที่ องค์การบริหารส่วนตำบลนางัว ได้ทำใบสั่งจ้าง เลขที่ CNTR -0096/2566 ลงวันที่ 9 มีนาคม 2566 ซึ่งมี บริษัท/ห้างร้าน/ บริษัท นาหว้าอิงค์เจ็ท โดย นายสุทธิพงษ์ ยะวาวงศ์ จ้างเหมาบริการจัดทำป้าย โครงการปรับสภาพแวดล้อมอำนวยความสะดวกของผู้สูงอายุให้เหมาะสมและปลอดภัย เป็นเงิน 1,200.-บาท(-หนึ่งพันสองร้อยบาทถ้วน-) ซึ่งผู้ขาย/ผู้รับจ้างได้ดำเนินการแล้วเสร็จตามสัญญาและได้ส่งมอบของ/งานเมื่อวันที่ 10 มีนาคม 2566 และกรรมการตรวจรับพัสดุเรียบร้อยแล้ว เมื่อวันที่ 10 มีนาคม 2566 นั้น

เพื่อให้การดำเนินการเป็นไปตามระเบียบกระทรวงการคลัง ว่าด้วยการจัดซื้อจัดจ้างและการบริหารพัสดุภาครัฐ พ.ศ.2560 ข้อ16 จึงขอรายงานผลการพิจารณารายละเอียดวิธีการและขั้นตอนการจัดซื้อจัดจ้างพร้อมทั้งหลักฐานประกอบตามรายการดังต่อไปนี้

1.รายงานขอซื้อหรือขอจ้าง

2.รายงานคุณลักษณะเฉพาะของพัสดุ (ร่างขอบเขตของงาน)

3.หนังสือ อบต.นางัว ที่ นพ 71302/ ลงวันที่ 7 มีนาคม 2566 เรื่องให้มาเสนอราคา

4.ใบเสนอราคา ลงวันที่ 8 มีนาคม 2566

5.บันทึกรายงานผลการพิจารณา

6.ประกาศองค์การบริหารส่วนตำบลนางัวเรื่องประกาศผู้ชนะการเสนอราคาจัดจ้างเหมาบริการจัดทำป้าย โครงการปรับสภาพแวดล้อมอำนวยความสะดวกของผู้สูงอายุให้เหมาะสมและปลอดภัย ประกาศ ณ วันที่ 9 มีนาคม 2566

7.ใบสั่งจ้างเลขที่ CNTR-0096/2566 ลงวันที่ 9 มีนาคม 2566 วงเงินตามสัญญา 1,200 บาท

8.ใบตรวจรับจัดซื้อจัดจ้าง ลงวันที่ 10 มีนาคม 2566

จึงเรียนมาเพื่อโปรดพิจารณาทราบและสั่งการ

ลงชื่อ..... เจ้าหน้าที่

(นางสาวอาภรณ์ ประกิ่ง)

ลงชื่อ..... หัวหน้าเจ้าหน้าที่

(นางสาวจิรวรรณ ด่างเกษี)

สำเนาถูกต้อง

(นางสาววนิดา สัพโส)

นักพัฒนาชุมชนชำนาญการ

ความเห็นรองปลัด .....

.....

.....

จ่าเอก.....

(สินธ์สมุทร์ รักษาเคน)

รองปลัดองค์การบริหารส่วนตำบลนางัว

ความเห็นปลัด .....

.....

.....

ลงชื่อ.....

(นางสาวปิยนุช ทองมี)

ปลัดองค์การบริหารส่วนตำบลนางัว

ทราบ และให้ดำเนินการตามระเบียบฯต่อไป

ลงชื่อ.....

(นายศิลป ประกิ่ง)

นายกองค์การบริหารส่วนตำบลนางัว

สำเนาถูกต้อง

(นางสาววนิดา สัพโส)

นักพัฒนาชุมชนชำนาญการ

บันทึกข้อความ

ส่วนราชการ องค์การบริหารส่วนตำบลนางัว อำเภอนาหว้า จังหวัดนครพนม โทร.042-190249

ที่ นพ 71302/- **วันที่** 10 มีนาคม 2566

เรื่อง แจ้งตรวจรับการจัดจ้างเหมาบริการจัดทำป้าย โครงการปรับสภาพแวดล้อมอำนวยความสะดวกของผู้สูงอายุให้เหมาะสมและปลอดภัย

เรียน คณะกรรมการตรวจงาน

ตามที่ องค์การบริหารส่วนตำบลนางัว ได้มีคำสั่งที่ 111/2566 ลงวันที่ 8 มีนาคม 2566 แต่งตั้งท่านเป็นกรรมการตรวจการจัดซื้อ/จัดจ้าง การจัดจ้างเหมาบริการจัดทำป้าย โครงการปรับสภาพแวดล้อมอำนวยความสะดวกของผู้สูงอายุให้เหมาะสมและปลอดภัย ซึ่งมี ร้านนาหว้าอิงค์เจ็ท โดย นายสุทธิพงษ์ ยะวาวงศ์ เป็นผู้รับจ้าง โดยวิธีเฉพาะเจาะจง ตามใบสั่งจ้างเลขที่ CNTR-0096/2566 ลงวันที่ 9 มีนาคม 2566 สิ้นสุดสัญญา วันที่ 16 มีนาคม 2566 งบประมาณ 1,200 บาท

บัดนี้ ผู้รับจ้างได้ส่งมอบงาน เมื่อวันที่ 10 มีนาคม 2566 จึงขอแจ้งให้ท่านทำการตรวจรับงานตามสัญญาดังกล่าว

จึงเรียนมาเพื่อโปรดทราบและดำเนินการต่อไป

(นายศิลป ประกิ่ง)
นายกองค์การบริหารส่วนตำบลนางัว

รับทราบ
ลงชื่อ.....ประธานกรรมการ
(นางสาวอัญชิษฐา เรืองเดช)

สำเนาถูกต้อง
(นางสาววนิดา สัพโส)
นักพัฒนาชุมชนชำนาญการ

วันที่จัดทำ 10/03/2566

อ.นาหว้า

จ.นครพนม

รายงานเลขที่ : 66-45-00232-5320100-00001

รายงานขอจ้างพัสดุ

องค์การบริหารส่วนตำบลนางัว

แผนงานสังคมสงเคราะห์ งานสวัสดิการสังคมและสังคมสงเคราะห์ ค่าใช้สอย รายจ่ายเพื่อให้ได้มาซึ่งบริการ

มีความประสงค์จะดำเนินการจ้างพัสดุ ตามระเบียบกระทรวงการคลังว่าด้วยการจัดซื้อจัดจ้างและการบริหารพัสดุภาครัฐ พ.ศ.2560 ข้อ 22 ข้อ 28 ข้อ 78 ข้อ 79 และข้อ 86 โดยขออนุมัติเบิกจ่ายงบประมาณ ดังมีรายการต่อไปนี้

ลำดับ	รายการ	จำนวน/รายการ	ราคาต่อหน่วย/รายการ	จำนวนเงิน	ราคากลาง/มาตรฐาน
1	จ้างเหมาบริการจัดทำป้าย โครงการปรับสภาพแวดล้อมและอำนวยความสะดวกของผู้สูงอายุให้เหมาะสมและปลอดภัย	1.00	1,200.00	1,200.00	0.00
			รวม	1,200.00	

จำนวนเงิน 1,200.00 บาท (หนึ่งพันสองร้อยบาทถ้วน)

รายละเอียด : จ้างเหมาบริการจัดทำป้าย โครงการปรับสภาพแวดล้อมและอำนวยความสะดวกของผู้สูงอายุให้เหมาะสมและปลอดภัย จำนวน 2 ป้าย ๆ ละ 600 บาท เป็นจำนวนเงิน 1,200 บาท

เหตุผลและความจำเป็นที่ต้องจ้าง : เพื่อใช้ในปฏิบัติการภายในองค์การบริหารส่วนตำบลนางัว

กำหนดเวลาทำงานแล้วเสร็จภายใน : 7 วัน นับถัดจากวันลงนามในสัญญา

หลักเกณฑ์ในการพิจารณาคัดเลือกข้อเสนอ : -

โดย : ทำบันทึกข้อตกลง

จ้างพัสดุโดย : วิธีเฉพาะเจาะจง กับ ร้านนาหว้าอิงค์เจ็ท

รายละเอียดแหล่งที่มาของเงิน

แหล่งที่มาของเงิน	คงเหลือยกมา	วงเงินที่ขออนุมัติ	คงเหลือยกไป
เงินรับฝากอื่นๆ : โครงการปรับสภาพแวดล้อมและสิ่งอำนวยความสะดวกของผู้สูงอายุให้เหมาะสมและปลอดภัย	69,900.00	1,200.00	68,700.00

* ขออนุมัติแต่งตั้งกรรมการต่างๆตามเอกสารแนบท้ายฉบับนี้

ลงชื่อ ..... เจ้าหน้าที่

(นางสาวอาภรณ์ ประกิ่ง)

นักวิชาการพัสดุชำนาญการ

วันที่ ..... / ..... / .....

เรียน ปลัดองค์การบริหารส่วนตำบล

ได้ตรวจสอบแล้ว วงเงินคงเหลือถูกต้อง และได้รับเอกสารครบถ้วน

จึงเห็นควรให้ดำเนินการได้

ลงชื่อ ..... หัวหน้าเจ้าหน้าที่

(นางสาวจิรวรรณ ต่างเกษี)

ผู้อำนวยการกองคลัง

วันที่ ..... / ..... / .....

เรียน นายกองค์การบริหารส่วนตำบลนางัว

จึงเห็นควรอนุมัติให้ดำเนินการจ้างพัสดุได้

ลงชื่อ ..... ปลัดองค์การบริหารส่วนตำบล

((นางสาวปิยนุช ทองมี)

ปลัดองค์การบริหารส่วนตำบลนางัว

วันที่ ..... / ..... / .....

อนุมัติให้ดำเนินการได้

ลงชื่อ --(นายศิลป - ประกิ่ง)-- นายกองค์การบริหารส่วนตำบลนางัว

( )

นายกองค์การบริหารส่วนตำบลนางัว

วันที่ ..... / ..... / .....

สำเนาถูกต้อง

(นางสาววนิดา สัพโส)

นักพัฒนาชุมชนชำนาญการ

สัญญาเลขที่ : CNTR-00096/66

บันทึกข้อตกลง

โครงการโครงการปรับสภาพแวดล้อมและสิ่งอำนวยความสะดวกของผู้สูงอายุให้เหมาะสมและปลอดภัย

องค์การบริหารส่วนตำบลนางัว

แผนงานสังคมสงเคราะห์	งานสวัสดิการสังคมและสังคมสงเคราะห์	ค่าใช้สอย	รายจ่ายเพื่อให้ได้มาซึ่งบริการ

รายละเอียดวงเงินทำสัญญา

อ้างอิงใบขอจ้างเลขที่ 66-45-00232-5320100-00001

ชื่อเจ้าหนี้ ร้านนาหว้าอิงค์เจ็ท

ประเภทเจ้าหนี้ บุคคลธรรมดา

ที่อยู่ 138/1 ม.3 ต.นาหว้า อ.นาหว้า จ.นครพนม 48180

วันที่ทำสัญญา 9 มีนาคม 2566 ระยะเวลาที่ดำเนินการ 7 วัน

วันที่ดำเนินการ 10 มีนาคม 2566 วันที่สิ้นสุดสัญญา 16 มีนาคม 2566

เหตุผลและความจำเป็นที่ดำเนินการก่อนวันที่ทำข้อตกลง

วงเงินทำสัญญา 1,200.00 บาท ชำระเงิน 1 งวด

เงินล่วงหน้า - % ของวงเงินตามสัญญา/ข้อตกลง จำนวน 0.00 บาท (การจ่ายคืนเป็นไปตามสัญญา/ข้อตกลง)

เงินประกันผลงาน - % ของวงเงินขอเบิกในแต่ละงวด 0.00 บาท

อัตราค่าปรับ 0.00 บาท/วัน

หลักประกันสัญญา ไม่มีหลักประกันสัญญา

รายละเอียดโครงการ

จ้างเหมาบริการจัดทำป้าย โครงการปรับสภาพแวดล้อมและอำนวยความสะดวกของผู้สูงอายุให้เหมาะสมและปลอดภัย จำนวน 2 ป้าย ๆ ละ 600 บาท เป็นจำนวนเงิน 1,200 บาท

รายละเอียดการแบ่งงวดการจ่ายเงินอยู่ในหน้าถัดไป

สำเนาถูกต้อง

(นางสาววนิดา สัพโส)
นักพัฒนาชุมชนชำนาญการ

ลงชื่อ.....ผู้ซื้อ/ผู้ว่าจ้าง
(นายศิลป ประกิ่ง)
นายกองค์การบริหารส่วนตำบลนางัว
วันที่...../...../.....

ลงชื่อ.....ผู้ขาย/ผู้รับจ้าง
(.....)
วันที่...../...../.....

ลงชื่อ.....พยาน
(น.ส.ลักษณา คนอดิศัย)
วันที่...../...../.....

ลงชื่อ.....พยาน
(น.ส.ปวริศา จันโท)
วันที่...../...../.....

สัญญาเลขที่ : CNTR-00096/66

รายละเอียดการจ่ายเงิน

งวดที่	เงินขอเบิก	มูลค่าสินค้า	เงินประกันผลงาน	หักคืนเงินล่วงหน้า	จำนวนเงินจ่ายสุทธิ
1	1,200.00	1,200.00	0.00	0.00	1,200.00
	ประกอบด้วย เงินรับฝากอื่นๆ 1,200.00 บาท				
รวม	1,200.00	1,200.00	0.00	0.00	1,200.00

สำเนาถูกต้อง

(นางสาววนิดา สัพโส)
นักพัฒนาชุมชนชำนาญการ

ลงชื่อ.....ผู้ซื้อ/ผู้ว่าจ้าง
(.....(นายศิลป ประกิ่ง).....)
ตำแหน่ง.....กองค์การบริหารส่วนตำบลนางัว

ลงชื่อ.....ผู้ขาย/ผู้รับจ้าง
(.....)
วันที่...../...../.....

ลงชื่อ.....พยาน
(น.ส.ศิกรณา ศุนอัวคิ์)
วันที่...../...../.....

ลงชื่อ.....พยาน
(น.ส.ปวริศา จันโท)
วันที่...../...../.....

ใบสั่งจ้าง

ผู้ขาย/ผู้รับจ้าง ร้านนาหว้าอิงค์เจ็ท
ที่อยู่ เลขที่ ๑๓๘/๑ หมู่ที่ ๓
ตำบลนาหว้า อำเภอนาหว้า จังหวัดนครพนม ๔๘๑๘๐
โทรศัพท์ -
เลขประจำตัวผู้เสียภาษี ๑๔๘๐๙๐๐๐๑๐๖๘๖
เลขที่บัญชีเงินฝากธนาคาร .....
ชื่อบัญชี .....
ธนาคาร .....

ใบสั่งจ้างเลขที่ CNTR-๐๐๙๖/๒๕๖๖
วันที่ ๙ เดือนมีนาคม พ.ศ. ๒๕๖๖
ส่วนราชการ องค์การบริหารส่วนตำบลนางัว
ที่อยู่ ๑๕๑ หมู่ที่ ๕ ตำบลนางัว อำเภอนาหว้า
จังหวัดนครพนม
โทรศัพท์ ๐๔๒-๑๙๐๒๔๙

ตามที่ ร้านนาหว้าอิงค์เจ็ท ได้เสนอราคา ไว้ต่อ องค์การบริหารส่วนตำบลนางัว ซึ่งได้รับราคาและตกลงซื้อ/จ้าง ตามรายการดังต่อไปนี้

ลำดับ	รายการ	จำนวน	หน่วย	ราคาต่อหน่วย (บาท)	จำนวนเงิน (บาท)
๑	จ้างเหมาบริการจัดทำป้าย ตามโครงการปรับสภาพแวดล้อมและอำนวยความสะดวกของผู้สูงอายุให้เหมาะสมและปลอดภัย	๒	ป้าย	๖๐๐	๑,๒๐๐
(-หนึ่งพันสองร้อยบาทถ้วน-)				รวมเป็นเงิน	๑,๒๐๐
				ภาษีมูลค่าเพิ่ม	-
				รวมเป็นเงินทั้งสิ้น	๑,๒๐๐

การซื้อ/สั่งจ้าง อยู่ภายใต้เงื่อนไขต่อไปนี้

๑. กำหนดส่งมอบภายใน ๗ วัน นับถัดจากวันที่ผู้รับจ้างได้รับใบสั่งจ้าง
๒. ครบกำหนดส่งมอบวันที่ ๑๖ มีนาคม ๒๕๖๖
๓. สถานที่ส่งมอบ องค์การบริหารส่วนตำบลนางัว
๔. ระยะเวลารับประกัน -
๕. สงวนสิทธิ์ค่าปรับกรณีส่งมอบเกินกำหนด โดยคิดค่าปรับเป็นรายวันในอัตราร้อยละ ๐.๑๐ ของราคาสิ่งของที่ยังไม่ได้รับมอบแต่จะต้องไม่ต่ำกว่าวันละ ๑๐๐.๐๐ บาท
๖. ส่วนราชการสงวนสิทธิ์ที่จะไม่รับมอบถ้าปรากฏว่าสินค้านั้นมีลักษณะไม่ตรงตามรายการที่ระบุไว้ในใบสั่งซื้อ กรณีนี้ผู้รับจ้างจะต้องดำเนินการเปลี่ยนใหม่ให้ถูกต้องตามใบสั่งซื้อทุกประการ
๗. ผู้กรณีงานจ้าง ผู้จ้างจะต้องไม่เอางานทั้งหมดหรือแต่บางส่วนแห่งสัญญานี้ไปจ้างช่วงอีกทอดหนึ่ง เว้นแต่การจ้างช่วงงานแต่บางส่วนที่ได้รับอนุญาตเป็นหนังสือจากผู้ว่าจ้างแล้ว การที่ผู้ว่าจ้างได้อนุญาตให้จ้างช่วงงานแต่บางส่วนดังกล่าวนั้น ไม่เป็นเหตุให้ผู้รับจ้างหลุดพ้นจากความรับผิดหรือพันธะหน้าที่ตามสัญญานี้ และผู้รับจ้างจะยังคงต้องรับผิดในความผิดและความประมาทเลินเล่อของผู้รับจ้างช่วง หรือของตัวแทนหรือลูกจ้างของผู้รับจ้างช่วงนั้นทุกประการ กรณีผู้รับจ้างไปจ้างช่วงงานแต่บางส่วนโดยฝ่าฝืนความในวรรคหนึ่ง ผู้รับจ้างต้องชำระค่าปรับให้แก่ผู้ว่าจ้างเป็นจำนวนเงินในอัตราร้อยละ ๑๐ (สิบ) ของวงเงินของงานที่จ้างช่วงตามสัญญา ทั้งนี้ ไม่ตัดสิทธิผู้ว่าจ้างในการบอกเลิกสัญญา

สำเนาถูกต้อง
(นางสาววนิดา สัพโส)
นักพัฒนาชุมชนชำนาญการ

๘. การประเมินผลการปฏิบัติงานของผู้ประกอบการ หน่วยงานของรัฐสามารถนำผลการปฏิบัติงานแล้วเสร็จตามสัญญาหรือข้อตกลงของคู่สัญญาเพื่อนำมาประเมินผลการปฏิบัติงานของผู้ประกอบการ

<u>หมายเหตุ :</u>

๑. การติดอากรแสตมป์ให้เป็นไปตามประมวลกฎหมายรัษฎากร หากต้องการให้ใบสั่งซื้อมีผลตามกฎหมาย

๒.ใบสั่งซื้อสั่งจ้างนี้อ้างอิงตามเลขที่โครงการ – จ้างเหมาบริการจัดทำป้าย ตามโครงการปรับสภาพแวดล้อมและอำนวยความสะดวกของผู้สูงอายุให้เหมาะสมและปลอดภัย ภายในองค์การบริหารส่วนตำบลนางัว ตำบลนางัว โดยวิธีเฉพาะเจาะจง

ลงชื่อ ..... ผู้ว่าจ้าง

(นายศิลป ประกิง)

นายกองค์การบริหารส่วนตำบลนางัว

วันที่ ๙ เดือน มีนาคม พ.ศ. ๒๕๖๖

ลงชื่อ ..... ผู้รับจ้าง

(นายสทธิพงษ์ ยะวาวงศ์)

ผู้รับจ้าง

วันที่ ๙ เดือน มีนาคม พ.ศ. ๒๕๖๖

สำเนาถูกต้อง

(นางสาววนิดา สัพโส)

นักพัฒนาชุมชนชำนาญการ

นาหว้าอิงค์เจ็ท

138/1 ม. 3 ตำบลนาหว้า อำเภอนาหว้า จังหวัดนครพนม 48180
โทร. 093-337-2767 Mail : nawa_inkjet@hotmail.com
เลขประจำตัวผู้เสียภาษี 1480900010686

ใบส่งของ

นาม : องค์การบริหารส่วนตำบลนางัว
ที่อยู่ : อำเภอนาหว้า จังหวัดนครพนม

เลขที่ : B074/66
วันที่ :

ฉบับจริง

ลำดับ	รายการ	จำนวน	ราคา/หน่วย	จำนวนเงิน
	ป้ายโครงการปรับสภาพแวดล้อมและสิ่งอำนวยความสะดวกของผู้สูงอายุ			
1	นางสาวถนอม มุนนท์ ป้ายพลาสวูด ขนาด 0.80x0.60 เมตร	1	600	600
2	นางสาวสนิท เม้าคำ ป้ายพลาสวูด ขนาด 0.80x0.60 เมตร	1	600	600
	หนึ่งพันสองร้อยบาทถ้วน	รวม		1200

ผู้รับของ	ผู้ส่งของ

สำเนาถูกต้อง

(นางสาววนิดา สัพโส)
นักพัฒนาชุมชนชำนาญการ

นางสาวถนอม บุนนท์

ได้รับการปรับปรุงบ้านเลขที่ 28 หมู่ที่ 6 ตำบลนางัว อำเภอนาหว้า จังหวัดนครพนม
โดย สำนักงานพัฒนาสังคมและความมั่นคงของมนุษย์จังหวัดนครพนม
ร่วมกับองค์การบริหารส่วนตำบลนางัว
ตามโครงการปรับสภาพแวดล้อมและสิ่งอำนวยความสะดวกของผู้สูงอายุ
ให้เหมาะสมและปลอดภัย ปี พ.ศ. 2566
กรมกิจการผู้สูงอายุ
กระทรวงการพัฒนาสังคมและความมั่นคงของมนุษย์

นางสาวสนิท เบ้าคำ

ได้รับการปรับปรุงบ้านเลขที่ 13 หมู่ที่ 6 ตำบลนางัว อำเภอนาหว้า จังหวัดนครพนม
โดย สำนักงานพัฒนาสังคมและความมั่นคงของมนุษย์จังหวัดนครพนม
ร่วมกับองค์การบริหารส่วนตำบลนางัว
ตามโครงการปรับสภาพแวดล้อมและสิ่งอำนวยความสะดวกของผู้สูงอายุ
ให้เหมาะสมและปลอดภัย ปี พ.ศ. 2566
กรมกิจการผู้สูงอายุ
กระทรวงการพัฒนาสังคมและความมั่นคงของมนุษย์

สำเนาถูกต้อง

(นางสาววนิดา สัพโส)
นักพัฒนาชุมชนชำนาญการ

(นางอัญชิษฐา เรืองเดช)
เจ้าพนักงานพัฒนาชุมชน

THAI SME-GP

สสว.

สำนักงานส่งเสริมวิสาหกิจ
ขนาดกลางและขนาดย่อม
21 ถนนวิภาวดีรังสิต
แขวงจอมพล เขตจตุจักร
กรุงเทพฯ 10900

ที่ 23679/2565

หนังสือรับรองการขึ้นทะเบียนผู้ประกอบการ SME เพื่อการจัดซื้อจัดจ้างภาครัฐ (THAI SME-GP)

สำนักงานส่งเสริมวิสาหกิจขนาดกลางและขนาดย่อม (สสว.) ขอรับรองว่า

นาย สุทธิพงษ์ ยะวาวงศ์

ชื่อสถานประกอบการ ร้านนาหว้าอิงค์เจ็ท

ผู้ประกอบการ	เลขทะเบียน	
บุคคลธรรมดา	เลขทะเบียนพาณิชย์ หรือเลขประจำตัวผู้เสียภาษีอากร	1480900010686
	วันที่อนุมัติ	5 กรกฎาคม 2565

เป็นผู้ประกอบการวิสาหกิจขนาดกลางและขนาดย่อม (SME) ที่ได้ขึ้นบัญชีรายการพัสดุ และบัญชีรายชื่อไว้กับสำนักงานส่งเสริมวิสาหกิจขนาดกลางและขนาดย่อม (สสว.) ตามข้อกำหนดในกฎกระทรวงกำหนดพัสดุและวิธีการจัดซื้อจัดจ้างพัสดุที่รัฐต้องการส่งเสริมหรือสนับสนุน (ฉบับที่ 2) พ.ศ.2563 เมื่อวันที่ 5 กรกฎาคม พ.ศ. 2565 และมีผลจนถึงวันที่ 30 มิถุนายน พ.ศ. 2566

สำเนาถูกต้อง

(นางสาววนิดา สัพโส)
นักวิชาการพาณิชย์ชำนาญการ

นายชาวันย์ สวัสดิ์-ชูโต
รองผู้อำนวยการ
สำนักงานส่งเสริมวิสาหกิจขนาดกลางและขนาดย่อม
นายทะเบียน

หมายเหตุ: กรณีผู้ประกอบการเป็นบุคคลธรรมดา สสว. ได้พิจารณาการเป็นวิสาหกิจขนาดกลางและขนาดย่อม ตามกฎกระทรวงกำหนดลักษณะของวิสาหกิจขนาดกลางและขนาดย่อม พ.ศ. 2562 ตามที่ระบุไว้ในแบบแสดงรายการภาษีเงินได้ของผู้ประกอบการ ปี 2564

สแกน QR Code เพื่อตรวจสอบข้อมูลหนังสือรับรองการขึ้นทะเบียนผู้ประกอบการ SME

ทะเบียนเลขที่ 1480900010686

คำขอที่ 4851553000152

แบบ พค. 0403

กรมพัฒนาธุรกิจการค้า
สำนักงานกลางทะเบียนพาณิชย์
ใบทะเบียนพาณิชย์
ใบสำคัญนี้ออกให้เพื่อแสดงว่า

นาย สุทธิพงษ์ ยะวาวงศ์

ได้จดทะเบียนพาณิชย์ ตามพระราชบัญญัติทะเบียนพาณิชย์ พ.ศ.2499
เมื่อวันที่ 9 กุมภาพันธ์ 2553
ชื่อที่ใช้ในการประกอบพาณิชยกิจ

นาหว้าอิงค์เจ็ท

เขียนเป็นอักษรโรมัน

-

ชนิดแห่งพาณิชยกิจ

- ขายวัสดุอุปกรณ์ประกอบการทำป้ายโฆษณาอิงค์เจ็ท วัสดุอุปกรณ์สำนักงาน เครื่องเขียน แบบเรียน

สำเนาถูกต้อง

นายสุทธิพงษ์ ยะวาวงศ์

ที่ตั้งสำนักงานแห่งใหญ่ (ใช้เป็นหลักฐานในส่วนราชการเท่านั้น)

เลขที่ 138/1 หมู่ที่ 3 ตรอก/ซอย - ถนน

ตำบล/แขวง นาหว้า อำเภอ/เขต นาหว้า จังหวัด นครพนม

ออกให้ ณ วันที่ 9 กุมภาพันธ์ 2556

(นางจิราภรณ์ ตงศิริ)

นายทะเบียน

สำเนาถูกต้อง

(นางสาววนิดา สัพโส)

นักพัฒนาชุมชนชำนาญการ

บัตรประจำตัวประชาชน Thai National ID Card
เลขประจำตัวประชาชน 1 4809 00010 68 6
Identification Number
ชื่อตัวและชื่อสกุล นาย สุทธิพงษ์ ยะวาวงศ์
Name Mr. Suttiphong
Last name Yawawong
เกิดวันที่ 6 ม.ค. 2528
Date of Birth 6 Jan. 1985
ศาสนา พุทธ
ที่อยู่ 35 หมู่ที่ 3 ต.นาหว้า อ.นาหว้า
จ.นครพนม
5 เม.ย. 2564
วันออกบัตร
5 Apr. 2021
Date of Issue
5 ม.ค. 2573
วันบัตรหมดอายุ
5 Jan. 2030
Date of Expiry
4809-02-04051204
สำเนาถูกต้อง
(นายธนาคม จงจิระ)
เจ้าพนักงานปกครองชำนาญการ
ยะวาวงศ์

(ใช้เป็นหลักฐานในส่วนราชการเท่านั้น)

สำเนาถูกต้อง

(นางสาววนิดา สัพโส)
นักพัฒนาชุมชนชำนาญการ

ประกาศองค์การบริหารส่วนตำบลนางัว

เรื่อง ประกาศผู้ชนะการเสนอราคา จ้างเหมาบริการจัดทำป้าย โครงการปรับสภาพแวดล้อมและอำนวยความสะดวกของผู้สูงอายุให้เหมาะสมและปลอดภัย โดยวิธีเฉพาะเจาะจง

ตามที่ องค์การบริหารส่วนตำบลนางัว ได้มีโครงการ จ้างเหมาบริการจัดทำป้าย โครงการปรับสภาพแวดล้อมและอำนวยความสะดวกของผู้สูงอายุให้เหมาะสมและปลอดภัย จำนวน ๒ ป้าย ๆ ละ ๖๐๐ บาท เป็นจำนวนเงิน ๑,๒๐๐ บาท โดยวิธีเฉพาะเจาะจง นั้น

จัดจ้างเหมาบริการจัดทำป้าย โครงการปรับสภาพแวดล้อมและอำนวยความสะดวกของผู้สูงอายุให้เหมาะสมและปลอดภัย ผู้ได้รับการคัดเลือก ได้แก่ ร้านนาหว้าอิงค์เจ็ท (ขายส่ง,ขายปลีก,ให้บริการผู้ผลิต) โดยเสนอราคา เป็นเงินทั้งสิ้น ๑,๒๐๐ บาท (-หนึ่งพันสองร้อยบาทถ้วน) รวมภาษีมูลค่าเพิ่มและภาษีอื่น ค่าขนส่ง ค่าจดทะเบียนและค่าใช้จ่ายอื่น ๆ ทั้งปวง

ประกาศ ณ วันที่ ๙ มีนาคม พ.ศ. ๒๕๖๖

(นายศิลป ประกิ่ง)

นายกองค์การบริหารส่วนตำบลนางัว

สำเนาถูกต้อง

(นางสาววนิดา สัพโส)

นักพัฒนาชุมชนชำนาญการ

บันทึกข้อความ

ส่วนราชการ องค์การบริหารส่วนตำบลนางัว

ที่ ที่นพ ๗๑๓๐๒/ วันที่ ๘ มีนาคม ๒๕๖๖

เรื่อง รายงานผลการพิจารณาและขออนุมัติสั่งซื้อสั่งจ้าง

เรียน นายกองค์การบริหารส่วนตำบลนางัว

ขอรายงานผลการพิจารณาจ้างเหมาบริการพนักงานทั่วไป ภายในตำบลนางัว โดยวิธีเฉพาะเจาะจงดังนี้

รายการพิจารณา	ผู้ชนะการเสนอราคา	ราคาที่เสนอ	ราคาที่ตกลงซื้อหรือจ้าง
การจ้างเหมาบริการจัดทำป้าย ตามโครงการปรับสภาพแวดล้อมและอำนวยความสะดวกของผู้สูงอายุให้เหมาะสมและปลอดภัย	ร้านนาหว้าอิงค์เจ็ท	๑,๒๐๐	๑,๒๐๐
รวม			๑,๒๐๐

เกณฑ์การพิจารณาผลการยื่นข้อเสนอครั้งนี้ จะพิจารณาตัดสินโดยใช้หลักเกณฑ์ราคา
องค์การบริหารส่วนตำบลนางัวพิจารณาแล้ว เห็นสมควรจัดจ้างจากผู้เสนอราคาดังกล่าว
จึงเรียนมาเพื่อโปรดพิจารณา หากเห็นชอบขอได้โปรดอนุมัติให้สั่งซื้อสั่งจ้างจากผู้เสนอราคาดังกล่าว

-เพื่อโปรดพิจารณา

(ลงชื่อ)..... เจ้าหน้าที่
(นางสาวอาภรณ์ ประกิ่ง)
นักวิชาการพัสดุ

(ลงชื่อ).....หัวหน้าเจ้าหน้าที่
(นางสาวจิรวรรณ ด่างเกษี)
ผู้อำนวยการกองคลัง

จ้าเอก
(สินธ์สมุทร์ รักษาเคน)
รองปลัดอบต.นางัว

-เห็นควรอนุมัติ

(นางสาวปิยนุช ทองมี)
ปลัดองค์การบริหารส่วนตำบลนางัว

สำเนาถูกต้อง
(นางสาววนิดา สัพโส)
นักพัฒนาชุมชนชำนาญการ

-อนุมัติ

(ลงชื่อ).....
(นายศิลป ประกิ่ง)
นายกองค์การบริหารส่วนตำบลนางัว

คำสั่ง องค์การบริหารส่วนตำบลนางัว

ที่ ๑๑๑/๒๕๖๖

เรื่อง แต่งตั้ง ผู้ตรวจรับพัสดุ สำหรับการจ้างเหมาบริการจัดทำป้าย โครงการปรับสภาพแวดล้อมอำนวยความสะดวกของผู้สูงอายุให้เหมาะสมและปลอดภัย โดยวิธีเฉพาะเจาะจง

ด้วย องค์การบริหารส่วนตำบลนางัว มีความประสงค์จะ จ้างเหมาบริการจัดทำป้าย โครงการปรับสภาพแวดล้อมอำนวยความสะดวกของผู้สูงอายุให้เหมาะสมและปลอดภัย จำนวน ๒ ป้าย ๆละ ๖๐๐ บาท เป็นจำนวนเงิน ๑,๒๐๐ บาท ภายในองค์การบริหารส่วนตำบลนางัว ตำบลนางัว โดยวิธีเฉพาะเจาะจง

เพื่อให้การดำเนินการดังกล่าวเป็นไปด้วยความเรียบร้อย ถูกต้องเหมาะสม จึงอาศัยอำนาจตามระเบียบกระทรวงการคลัง ว่าด้วยการจัดซื้อจัดจ้างและการบริหารพัสดุภาครัฐ พ.ศ.๒๕๖๐ ข้อ ๖ และข้อ ๘๖(๑) แต่งตั้งบุคคลตามกฎกระทรวงกำหนดวงเงินการจัดซื้อจัดจ้างพัสดุ โดยวิธีเฉพาะเจาะจงฯ ข้อ ๕ เพื่อดำเนินการตามระเบียบข้อ ๑๗๕ เป็นผู้ตรวจรับพัสดุ ดังรายชื่อต่อไปนี้

ผู้ตรวจรับพัสดุ

๑. นางอัญชิษฐา เรืองเดช ประธานกรรมการ

เจ้าพนักงานพัฒนาชุมชน

ให้ผู้ได้รับการแต่งตั้งปฏิบัติหน้าที่ตามกำหนดไว้ในระเบียบกระทรวงการคลังว่าด้วยการจัดซื้อจัดจ้างและการบริหารพัสดุภาครัฐ พ.ศ. ๒๕๖๕ ตลอดจนมีมติรัฐมนตรี กฎกระทรวง และหนังสือคำสั่งของกระทรวงการคลังที่เกี่ยวข้องโดยเคร่งครัด

ทั้งนี้มีผลตั้งแต่บัดนี้ เป็นต้นไป

สั่ง ณ วันที่ ๘ เดือน มีนาคม พ.ศ. ๒๕๖๖

สำเนาถูกต้อง

(นางสาวนิดา สัพโส)

นักพัฒนาชุมชนชำนาญการ

(ลงชื่อ)

(นายศิลป ประกิ่ง)

นายกองค์การบริหารส่วนตำบลนางัว

บันทึกข้อความ

ส่วนราชการ กองคลัง องค์การบริหารส่วนตำบลนางัว

ที่ นพ 71302/ วันที่ 8 มีนาคม 2566

เรื่อง รายงานขอจ้างเหมาบริการจัดทำป้าย ตามโครงการปรับสภาพแวดล้อมและอำนวยความสะดวกของผู้สูงอายุให้เหมาะสมและปลอดภัย

เรียน นายกองค์การบริหารส่วนตำบลนางัว

ด้วย องค์การบริหารส่วนตำบลนางัวมีความประสงค์จะ จ้างเหมาบริการจัดทำป้าย ตามโครงการปรับสภาพแวดล้อมและอำนวยความสะดวกของผู้สูงอายุให้เหมาะสมและปลอดภัย เป็นจำนวนเงิน 1,200 บาท อาศัยอำนาจตามความในระเบียบกระทรวงการคลัง ว่าด้วยการจัดซื้อจัดจ้างและการบริหารพัสดุภาครัฐ พ.ศ.2560 ข้อ 22 โดยวิธีเฉพาะเจาะจง ซึ่งมีรายละเอียด ดังต่อไปนี้

1. เหตุผลความจำเป็นที่ต้อง เพื่อใช้ปฏิบัติการภายในองค์การบริหารส่วนตำบลนางัว

2. รายละเอียดของพัสดุ รายละเอียดตามบันทึกข้อความสำนักปลัด

3. ราคากลางและรายละเอียดของราคากลางจำนวน .- บาท (-)

4. วงเงินที่จะจ้าง เงินงบประมาณรายจ่ายประจำปี พ.ศ. 2565 จำนวน 1,200.- บาท (-หนึ่งพันสองร้อยบาทถ้วน-)

5. กำหนดเวลาที่ต้องการใช้พัสดุนั้น หรือให้งานนั้นแล้วเสร็จ กำหนดเวลาการส่งมอบพัสดุ หรือให้งานแล้วเสร็จภายใน 7 วัน นับถัดจากวันลงนามในสัญญา

6. วิธีที่จะจ้าง และเหตุผลที่ต้องจ้าง ดำเนินการ จ้าง เนื่องจากการจัดซื้อจัดจ้างพัสดุที่มีการผลิตจำหน่าย ก่อสร้าง หรือให้บริการทั่วไป และมีวงเงินในการจัดซื้อจัดจ้างครั้งหนึ่งไม่เกินวงเงินตามที่กำหนดในกฎกระทรวง

7. หลักเกณฑ์การพิจารณาคัดเลือกข้อเสนอ การพิจารณาคัดเลือกข้อเสนอโดยใช้เกณฑ์ราคา

8. ข้อเสนออื่น ๆ เห็นควรแต่งตั้งผู้ตรวจรับพัสดุ ตามเสนอ

อนุมัติให้แต่งตั้งผู้ตรวจรับ

1.นางสาวอัญชิษฐา เรืองเดช ตำแหน่ง เจ้าพนักงานพัฒนาชุมชน ประธานกรรมการ

จึงเรียนมาเพื่อโปรดพิจารณา

สำเนาถูกต้อง

(นางสาววนิดา สัพโส)
นักพัฒนาชุมชนชำนาญการ

-เพื่อโปรดพิจารณา

(ลงชื่อ).....เจ้าหน้าที่
(นางสาวอาภรณ์ ประกิ่ง)
นักวิชาการพัสดุ

(ลงชื่อ).....หัวหน้าเจ้าหน้าที่
(นางสาวจิรวรรณ ด่างเกษี)
ผู้อำนวยการกองคลัง

ใบเสนอราคา

บ้านเลขที่ 138/1 หมู่ 3 ตำบลนาหว้า

อำเภอนาหว้า จังหวัดนครพนม

โทร 093-337-2767

เลขประจำตัวผู้เสียภาษีอากร 1480900010686

วันที่ 8 มีนาคม 2566

ข้าพเจ้า ร้านนาหว้าอิงค์เจ็ท โดย นายสุทธิพงษ์ ยะวาวงศ์ ตั้งอยู่บ้านเลขที่ 138/1 หมู่ที่ 3 ถนน- ตำบลนาหว้า อำเภอนาหว้า จังหวัดนครพนม

ขอเสนอราคา ดังนี้

ที่	รายการ	จำนวนเงิน
1	จ้างเหมาจัดทำป้าย ตามโครงการปรับสภาพแวดล้อมและอำนวยความสะดวกของผู้สูงอายุให้เหมาะสมและปลอดภัย จำนวน 2 ป้าย ๆละ 600 บาท	1,200
ตัวอักษร (-หนึ่งพันสองร้อยบาทถ้วน-)		1,200.-

(ลงชื่อ).....ผู้เสนอราคา

(นายสุทธิพงษ์ ยะวาวงศ์)

ผู้รับจ้าง

สำเนาถูกต้อง

(นางสาววนิดา สัพโส)

นักพัฒนาชุมชนชำนาญการ

บันทึกหลักฐานการต่อรองราคา

วันที่ ๘ เดือนมีนาคม พ.ศ.๒๕๖๖
ณ องค์การบริหารส่วนตำบลนางัว

ตามที่ ร้านนาหว้าอิงค์เจ็ท โดย นายสุทธิพงษ์ ยะวาวงศ์ ได้เสนอราคาต่อองค์การบริหารส่วนตำบลนางัว ตาม รายงานการจัดจ้างเหมาบริการจัดทำป้าย ตามโครงการปรับสภาพแวดล้อมและอำนวยความสะดวกของผู้สูงอายุให้เหมาะสมและปลอดภัย เป็นจำนวนเงิน ๑,๒๐๐ บาท ตามเอกสารโดยวิธีเฉพาะเจาะจง เสนอราคาเป็นเงิน ๑,๒๐๐.-บาท (-หนึ่งพันสองร้อยบาทถ้วน-) นั้น

เจ้าหน้าที่พัสดุ ได้ต่อรองราคากับผู้เสนอราคารายนี้ แล้วปรากฏว่า

(/) ขอยืนราคาเดิม

( ) ยินยอมลดราคาลงเหลือ ..... บาท

ทั้งนี้ ข้อเสนออื่นๆ ผู้เสนอราคายังคงให้ถือตามใบเสนอราคาที่กล่าวข้างต้น พร้อมกันนี้จึงให้ผู้เสนอราคาลงชื่อไว้เป็นหลักฐาน

(ลงชื่อ).....ผู้เสนอราคา
(นายสุทธิพงษ์ ยะวาวงศ์)
ตำแหน่ง ผู้รับจ้าง

ลงชื่อ.....เจ้าหน้าที่
(นางสาวอาภรณ์ ประกิ่ง)
นักวิชาการพัสดุ

ลงชื่อ.....หัวหน้าเจ้าหน้าที่
(นางสาวจิรวรรณ ด่างเกษี)
ผู้อำนวยการกองคลัง

สำเนาถูกต้อง
(นางสาววนิดา สัพโส)
นักพัฒนาชุมชนชำนาญการ

ที่ นพ ๗๑๓๐๒/.....

องค์การบริหารส่วนตำบลนางัว
อำเภอนาหว้า จ.นครพนม ๔๘๑๘๐

๗ มีนาคม ๒๕๖๖

เรื่อง ให้มาเสนอราคา

เรียน ร้านนาหว้าอิงค์เจ็ท

สิ่งที่ส่งมาด้วย ขอบเขตของงานหรือรายละเอียดคุณลักษณะเฉพาะของพัสดุที่จะจัดซื้อหรือจ้าง

ด้วย องค์การบริหารส่วนตำบลนางัว อำเภอนาหว้า จังหวัดนครพนม มีความประสงค์จะซื้อ/จ้าง โครงการ จ้างเหมาบริการจัดทำป้าย ตามโครงการปรับสภาพแวดล้อมและอำนวยความสะดวกของผู้สูงอายุให้เหมาะสมและปลอดภัยเป็นจำนวนเงิน ๑,๒๐๐ บาท โดยวิธีเฉพาะเจาะจง โดยมีรายละเอียด ดังนี้

๑. รายการพัสดุที่ต้องการซื้อหรือจ้าง ตามเอกสารสิ่งที่ส่งมาด้วย

๒. วงเงินงบประมาณ ๑,๒๐๐ บาท (หนึ่งพันสองร้อยบาทถ้วน)

๓. ราคากลาง - บาท (-)

๔. คุณสมบัติของผู้เสนอราคา

๔.๑ มีความสามารถตามกฎหมาย

๔.๒ ไม่เป็นบุคคลล้มละลาย

๔.๓ ไม่อยู่ระหว่างเลิกกิจการ

๔.๔ เป็นบุคคลธรรมดาหรือนิติบุคคลผู้มีอาชีพขายพัสดุดังกล่าว

๕. เกณฑ์การพิจารณาผลการยื่นข้อเสนอครั้งนี้ จะพิจารณาตัดสินโดยใช้หลักเกณฑ์ ราคา

กำหนดยื่นข้อเสนอ ในวันที่ ๘ มีนาคม ๒๕๖๖ ระหว่างเวลา ๐๘.๓๐ – ๑๖.๓๐ น. ณ องค์การบริหารส่วนตำบลนางัว อำเภอนาหว้า จังหวัดนครพนม

จึงเรียนมาเพื่อโปรดทราบ

ขอแสดงความนับถือ

(นายศิลป ประกิ่ง)
นายกองค์การบริหารส่วนตำบลนางัว

สำเนาถูกต้อง

(นางสาววนิดา สัพโส)
นักพัฒนาชุมชนชำนาญการ

.....ร่าง/พิมพ์
.....ตรวจ/ทาน
.....ผอ.คลัง

โทร. ๐๔๒-๑๙๐๒๔๙
กองคลัง/งานพัสดุ

บันทึกข้อความ

ส่วนราชการ สำนักปลัด องค์การบริหารส่วนตำบลนางัว โทร ๐-๔๒๑๙๐๒๔-๗

ที่ นพ ๗๑๓๐๑/ **วันที่** ๘ มีนาคม ๒๕๖๕

เรื่อง ขออนุมัติดำเนินการจ้างเหมาบริการจัดทำป้าย ตามโครงการปรับสภาพแวดล้อมและอำนวยความสะดวกของผู้สูงอายุให้เหมาะสมและปลอดภัย ปี พ.ศ. ๒๕๖๖ และขออนุมัติแต่งตั้งผู้จัดทำร่างขอบเขตงาน

เรียน นายกองค์การบริหารส่วนตำบลนางัว

๑. เรื่องเดิม

ตามที่ องค์การบริหารส่วนตำบลนางัวได้รับอนุมัติงบประมาณจากศูนย์พัฒนาการจัดสวัสดิการสังคมผู้สูงอายุจังหวัดนครพนม ในการปรับปรุงสภาพแวดล้อมและสิ่งอำนวยความสะดวกของผู้สูงอายุให้เหมาะสมปลอดภัย จำนวน ๒ รายๆ ละ ๔๐,๐๐๐ บาท เป็นเงินจำนวนทั้งสิ้น ๘๐,๐๐๐ บาท (แปดหมื่นบาทถ้วน) เมื่อวันที่ ๗ กุมภาพันธ์ ๒๕๖๖ นั้น

๒. ข้อเท็จจริง

สำนักปลัด องค์การบริหารส่วนตำบลนางัว มีความประสงค์ขออนุมัติดำเนินการจ้างเหมาบริการจัดทำป้ายตามโครงการปรับสภาพแวดล้อมและอำนวยความสะดวกของผู้สูงอายุให้เหมาะสมและปลอดภัย ปี พ.ศ. ๒๕๖๖ จำนวน ๒ ป้ายๆ ๖๐๐ บาท เป็นเงิน ๑,๒๐๐.-บาท (หนึ่งพันสองร้อยบาทถ้วน)

๓. ข้อเสนอเพื่อโปรดพิจารณา

๓.๑ เห็นควรพิจารณาอนุมัติและแจ้งเจ้าหน้าที่พัสดุดำเนินการ ตามระเบียบกระทรวงการคลังว่าด้วยการจัดซื้อจัดจ้างและการบริหารพัสดุภาครัฐ พ.ศ.๒๕๖๐

๓.๒ ขออนุมัติแต่งตั้งผู้จัดทำร่างขอบเขตงาน คือ นางอัญชิษฐา เรืองเดช ตำแหน่ง เจ้าพนักงานพัฒนาชุมชน โดยขอใช้บันทึกข้อความนี้ แทนคำสั่ง

๓.๓ ขอแจ้งชื่อกรรมการตรวจรับงานพัสดุ คือ นางอัญชิษฐา เรืองเดช ตำแหน่ง เจ้าพนักงานพัฒนาชุมชน

จึงเรียนมาเพื่อโปรดพิจารณาอนุมัติและแจ้งเจ้าหน้าพัสดุดำเนินการต่อไป

(ลงชื่อ)

(นางสาววนิดา สัพโส)

นักพัฒนาชุมชนชำนาญการ

สำเนาถูกต้อง

(นางสาววนิดา สัพโส)

นักพัฒนาชุมชนชำนาญการ

ความเห็นของรองปลัด

- เห็นควรพิจารณาอนุมัติและแจ้งเจ้าหน้าที่พัสดุดำเนินการ

จ่าเอก

(สินธ์สมุทร์ รักษาเคน)

รองปลัดองค์การบริหารส่วนตำบลนางัว

ความเห็นของปลัด

- เห็นควรพิจารณาอนุมัติ

(ลงชื่อ)

(นางสาวปิยนุช ทองมี)

ปลัดองค์การบริหารส่วนตำบลนางัว

(√) อนุมัติ ดำเนินการ ( )จัดซื้อ (√) จ้างเหมา

(ลงชื่อ)

(นายศิลป ประกิ่ง)

นายกองค์การบริหารส่วนตำบลนางัว

บันทึกข้อความ

ส่วนราชการ สำนักปลัด องค์การบริหารส่วนตำบลนางัว โทร. ๐-๔๒๑๙๐๒๔-๗

ที่ นพ ๗๑๓๐๑/ **วันที่** ๘ มีนาคม ๒๕๖๖

เรื่อง ร่างขอบเขตงานจ้างเหมาบริการจัดทำป้าย ตามโครงการปรับสภาพแวดล้อมและอำนวยความสะดวกของผู้สูงอายุให้เหมาะสมและปลอดภัย ปี พ.ศ. ๒๕๖๖

เรียน นายกองค์การบริหารส่วนตำบลนางัว

ตามที่สำนักปลัด องค์การบริหารส่วนตำบลนางัว ได้มีบันทึกข้อความ ที่ นพ ๗๑๓๐๑/- ลงวันที่ ๘ มีนาคม ๒๕๖๖ จากบันทึกข้อความดังกล่าว นายกองค์การบริหารส่วนตำบลนางัว ได้เห็นชอบหรือสั่งการให้ ข้าพเจ้า นางอัญชิษฐา เรืองเดช ตำแหน่งเจ้าพนักงานพัฒนาชุมชน เป็นผู้จัดทำร่างขอบเขตงานตามระเบียบกระทรวงการคลังว่าด้วยการจัดซื้อจัดจ้างฯ ข้อ ๒๑ บัดนี้ ข้าพเจ้าฯ ได้ทำการจัดทำร่างขอบเขตงานดังกล่าวฯเสร็จเรียบร้อยแล้ว (รายละเอียดตามเอกสารแนบท้าย)

อนึ่ง สำหรับคุณสมบัติของผู้รับจ้างฯ นั้น ข้าพเจ้าฯ ได้ทำการกำหนดวิธีโดยเฉพาะเจาะจง (โดยมีรายละเอียด ตาม TOR) ที่แนบมาพร้อมนี้

จึงเรียนมาเพื่อโปรดพิจารณาให้ความเห็นชอบต่อไป

(ลงชื่อ) ผู้จัดทำร่างขอบเขตงาน
(นางอัญชิษฐา เรืองเดช)
เจ้าพนักงานพัฒนาชุมชน

เรียน นายกองค์การบริหารส่วนตำบลนางัว
- เพื่อโปรดทราบ
- ผู้จัดทำร่างขอบเขตงานได้กำหนดขอบเขตงานเรียบร้อยแล้ว

(ลงชื่อ)
(นางสาววนิดา สัพโส)
นักพัฒนาชุมชนชำนาญการ

ความเห็นของรองปลัด
-เห็นควรพิจารณาให้ความเห็นชอบตามที่เสนอ
จ่าเอก
(สินธ์สมุทร์ รักษาเคน)
รองปลัดองค์การบริหารส่วนตำบลนางัว

ความเห็นของปลัด
-เห็นควรพิจารณาให้ความเห็นชอบตามที่เสนอ
(ลงชื่อ)
(นางสาวปิยนุช ทองมี)
ปลัดองค์การบริหารส่วนตำบลนางัว

เห็นชอบ/อนุมัติ

(ลงชื่อ)
(นายศิลป ประกิ่ง)
นายกองค์การบริหารส่วนตำบลนางัว

สำเนาถูกต้อง
(นางสาววนิดา สัพโส)
นักพัฒนาชุมชนชำนาญการ

ร่างขอบเขตงาน (Term Of Reference : TOR)

จ้างเหมาบริการจัดทำป้าย ตามโครงการปรับสภาพแวดล้อมและอำนวยความสะดวกของผู้สูงอายุให้เหมาะสมและปลอดภัย ปี พ.ศ. ๒๕๖๖

แนบท้ายบันทึกข้อความ ที่ นพ ๗๑๓๐๑/ ลงวันที่ ๘ มีนาคม ๒๕๖๖

องค์การบริหารส่วนตำบลนางัว อำเภอนาหว้า จังหวัดนครพนม โดยวิธีเฉพาะเจาะจง

๑. หลักการและเหตุผล

ตามที่ องค์การบริหารส่วนตำบลนางัวได้รับอนุมัติงบประมาณจากศูนย์พัฒนาการจัดสวัสดิการสังคมผู้สูงอายุจังหวัดนครพนม ในการปรับปรุงสภาพแวดล้อมและสิ่งอำนวยความสะดวกของผู้สูงอายุให้เหมาะสมปลอดภัย จำนวน ๒ รายๆ ละ ๔๐,๐๐๐ บาท เป็นเงินจำนวนทั้งสิ้น ๘๐,๐๐๐ บาท (แปดหมื่นบาทถ้วน) เมื่อวันที่ ๗ กุมภาพันธ์ ๒๕๖๖ ตามแบบบันทึกรับเงินอุดหนุน เลขที่ ๑๖/ ๒๕๖๖ ลงวันที่ ๗ กุมภาพันธ์ ๒๕๖๖ นั้น

๒. วัตถุประสงค์ของการจัดจ้าง

เพื่อใช้ปฏิบัติการภายในองค์การบริหารส่วนตำบลนางัว

๓. คุณสมบัติผู้ประสงค์จะเสนอราคา

ผู้ประสงค์จะเสนอราคาต้องมีอาชีพจ้างเหมาบริการที่องค์การบริหารส่วนตำบลนางัวต้องการจ้าง

๔. รูปแบบรายการ และคุณลักษณะเฉพาะ

จ้างเหมาบริการจัดทำป้ายตามโครงการปรับสภาพแวดล้อมและอำนวยความสะดวกของผู้สูงอายุให้เหมาะสมและปลอดภัย ปี พ.ศ. ๒๕๖๖ ตามรายการดังนี้

-ป้ายพลาสวูด กว้าง ๘๐ ซม.ยาว ๑๒๐ ซม. จำนวน ๒ ป้ายๆ ละ ๖๐๐ บาท เป็นเงิน ๑,๒๐๐.-บาท (หนึ่งพันสองร้อยบาทถ้วน) ข้อความตามเอกสารที่แนบ

๕. ระยะเวลาดำเนินการ

เดือนมีนาคม ๒๕๖๖

๖. ระยะเวลาการส่งมอบพัสดุ

ภายใน ๗ วัน นับถัดจากวันลงนามในใบสั่งซื้อ

๗. งบประมาณ/ราคาจ้าง

งบประมาณที่ใช้ ๑,๒๐๐.- บาท (หนึ่งพันสองร้อยบาทถ้วน) โดยเบิกจ่ายเงินงบประมาณประเภทเงินรับฝากอื่นๆ ระยะสั้น (โครงการปรับสภาพแวดล้อมและสิ่งอำนวยความสะดวกของผู้สูงอายุให้เหมาะสมและปลอดภัย) งบประมาณทั้งสิ้น ๖๗,๕๐๐ .- บาท (หกหมื่นเจ็ดพันห้าร้อยบาทถ้วน)

๘. ผู้รับผิดชอบโครงการ

สำนักปลัด องค์การบริหารส่วนตำบลนางัว อำเภอนาหว้า จังหวัดนครพนม

(ลงชื่อ) ผู้จัดทำร่างขอบเขตงาน
(นางอัญชิษฐา เรืองเดช)
เจ้าพนักงานธุรการ

สำเนาถูกต้อง
(นางสาววนิดา สัพโส)
นักพัฒนาชุมชนชำนาญการ

(ลงชื่อ)
(นางสาวจิรวรรณ ด่างเกษี)
หัวหน้าเจ้าหน้าที่พัสดุ

เห็นชอบ/อนุมัติ
(ลงชื่อ)
(นายศิลป ประกิ่ง)
นายกองค์การบริหารส่วนตำบลนางัว

ป้ายพลาสวูด รวมสติกเกอร์ ขนาด ๘๐*๖๐ ซม. จำนวน ๒ ป้าย ตัวอักษรสีขาว พื้นสีน้ำเงิน

นางสาวสนิท เบ้าคำ
ได้รับการปรับปรุงบ้านเลขที่ ๑๓ หมู่ที่ ๖ ตำบลนางัว อำเภอนาหว้า จังหวัดนครพนม
โดย ศูนย์พัฒนาการจัดสวัสดิการสังคมผู้สูงอายุจังหวัดนครพนม ร่วมกับองค์การบริหารส่วนตำบลนางัว
ตามโครงการปรับสภาพแวดล้อมและสิ่งอำนวยความสะดวกของผู้สูงอายุให้เหมาะสมและปลอดภัย ปีพ.ศ. ๒๕๖๖
กรมกิจการผู้สูงอายุ
กระทรวงการพัฒนาสังคมและความมั่นคงของมนุษย์

นางสาวถนอม บุนนท์
ได้รับการปรับปรุงบ้านเลขที่ ๒๘ หมู่ที่ ๖ ตำบลนางัว อำเภอนาหว้า จังหวัดนครพนม
โดย สำนักงานพัฒนาสังคมและความมั่นคงของมนุษย์จังหวัดนครพนม ร่วมกับองค์การบริหารส่วนตำบลนางัว
ตามโครงการปรับสภาพแวดล้อมและสิ่งอำนวยความสะดวกของผู้สูงอายุให้เหมาะสมและปลอดภัย ปีพ.ศ. ๒๕๖๖
กรมกิจการผู้สูงอายุ
กระทรวงการพัฒนาสังคมและความมั่นคงของมนุษย์

สำเนาถูกต้อง

(นางสาวนิดา สัพโส)
นักพัฒนาชุมชนชำนาญการ

เลขที่ ๑๖ /๒๕๖๖

แบบบันทึกข้อตกลงการรับเงินอุดหนุน

เขียนที่ สนง.พมจ.นครพนม

วันที่ ๗ เดือน กุมภาพันธ์ พ.ศ. ๒๕๖๖

บันทึกนี้ทำขึ้นเพื่อเป็นข้อตกลงในการดำเนินโครงการที่ได้รับเงินอุดหนุนจาก สำนักงานพัฒนาสังคมและความมั่นคงของมนุษย์จังหวัดนครพนม ระหว่าง องค์การบริหารส่วนตำบลนางัว โดย นางอาภาวดี พรหมจอม ตำแหน่ง พัฒนาสังคมและความมั่นคงของมนุษย์จังหวัดนครพนม หน่วยงานสำนักงานพัฒนาสังคมและความมั่นคงของมนุษย์จังหวัดนครพนม ในฐานะผู้รับผิดชอบโครงการปรับสภาพแวดล้อมและสิ่งอำนวยความสะดวกของผู้สูงอายุให้เหมาะสมและปลอดภัย ซึ่งต่อไปในบันทึกนี้ เรียกว่า "ผู้ให้เงินอุดหนุน"กับ องค์การบริหารส่วนตำบลนางัว โดย จ่าเอกสินธ์สมุทร์ รักษาเคน ตำแหน่ง รองปลัดองค์การบริหารส่วนตำบลนางัว(นาหว้า) ในฐานะผู้รับผิดชอบโครงการปรับสภาพแวดล้อมและสิ่งอำนวยความสะดวกของผู้สูงอายุให้เหมาะสมและปลอดภัยของหน่วยงานบริการในพื้นที่ ในบันทึกนี้เรียกว่า "ผู้ได้รับเงินอุดหนุน" อีกฝ่ายหนึ่ง ทั้งสองฝ่ายได้ตกลงทำบันทึกข้อตกลงกันมีรายละเอียดดังต่อไปนี้

ข้อ ๑. ผู้ได้รับเงินอุดหนุน ตกลงจะดำเนินการโครงการปรับสภาพแวดล้อมและสิ่งอำนวยความสะดวกของผู้สูงอายุให้เหมาะสมและปลอดภัย ประจำปีงบประมาณ พ.ศ. ๒๕๖๖ ซึ่งผู้ให้เงินอุดหนุน ได้ให้เงินอุดหนุนจำนวน 80,000.-บาท (แปดหมื่นบาทถ้วน) ให้เป็นไปตามวัตถุประสงค์ เป้าหมาย แผนการดำเนินงานของโครงการตลอดจนปฏิบัติตามคู่มือโครงการตามที่กระทรวงการพัฒนาสังคมและความมั่นคงของมนุษย์กำหนด โดยดำเนินการระหว่างวันที่ ๗ กุมภาพันธ์ ๒๕๖๖ ถึง ๓๐ มีนาคม ๒๕๖๖

ข้อ ๒. หากผู้ได้รับเงินอุดหนุนไม่ดำเนินการตามโครงการหรือดำเนินการไม่เป็นไปตามวัตถุประสงค์ของโครงการหลักเกณฑ์และวิธีปฏิบัติที่กำหนด ผู้ได้รับเงินอุดหนุนยินยอมคืนเงินอุดหนุนที่ได้รับหรือเบิกจ่ายไปแล้วหรือค่าใช้จ่ายอื่นใด อันเกิดจากการดำเนินการไม่เป็นไปตามวัตถุประสงค์ของโครงการหรือไม่ดำเนินการตามโครงการให้แก่ผู้ให้เงินอุดหนุน โดยผู้ให้เงินอุดหนุนมิต้องบอกกล่าวหรือทวงถามเป็นหนังสือแต่อย่างใดและผู้ให้เงินอุดหนุนไม่ต้องรับผิดชอบค่าใช่จ่ายใดๆ ที่เกิดขึ้น เว้นแต่การไม่ดำเนินการหรือดำเนินการไม่เป็นไปตามวัตถุประสงค์ของโครงการนั้น เกิดจากเหตุสุดวิสัย พ้นวิสัย หรือเกิดภัยพิบัติ ซึ่งมิได้เกิดจากการกระทำของผู้ได้รับเงินอุดหนุน

ในกรณีที่ผู้ได้รับเงินอุดหนุนไม่คืนเงินอุดหนุนที่ได้รับหรือเบิกจ่ายไปแล้ว รวมทั้งค่าใช้จ่ายอื่นใดให้แก่ผู้ให้เงินอุดหนุนผู้ได้รับเงินอุดหนุนยินยอมเสียดอกเบี้ยตามอัตราที่กฎหมายกำหนดนับแต่วันที่ได้รับเงินจากผู้ให้เงินอุดหนุน รวมทั้งยินยอมให้ผู้ให้เงินอุดหนุนดำเนินคดีได้ตามกฎหมาย

ข้อ ๓. ผู้ได้รับเงินอุดหนุนยินยอมและยินดีอำนวยความสะดวกให้คณะทำงานที่ผู้ให้เงินอุดหนุนแต่งตั้งเข้าร่วมติดตามและประเมินผลโครงการที่ได้รับเงินอุดหนุน

ข้อ ๔. เมื่อดำเนินการตามวัตถุประสงค์ของโครงการเสร็จเรียบร้อยแล้ว ผู้ได้รับเงินอุดหนุนต้องรายงานผลการดำเนินการพร้อมรายงานหลักฐานการใช้จ่ายเงินและใบเสร็จรับเงินหรือเอกสารหลักฐานอื่นฉบับจริงให้ผู้รับเงินอุดหนุนทราบ ภายใน ๑๕ วัน นับแต่วันที่โครงการแล้วเสร็จและหากมีเงินเหลือจ่ายให้ส่งคืน .....พร้อมการรายงานผลการดำเนินการดังกล่าว

สำเนาถูกต้อง

(นางสาววนิดา สัพโส)

นักพัฒนาชุมชนชำนาญการ

(นางอัญชิษฐา เรืองเดช)

เจ้าพนักงานพัฒนาชุมชน

หากผู้ได้รับเงินอุดหนุนไม่รายงานผลการดำเนินการ ผู้ให้เงินอุดหนุนขอสงวนสิทธิ์ที่จะไม่พิจารณาสนับสนุนงบประมาณให้โอกาสต่อไป และหากผู้ได้รับเงินอุดหนุนไม่คืนเงินเหลือจ่าย ผู้ได้รับเงินอุดหนุนยินยอมให้ผู้ให้เงินอุดหนุนดำเนินคดีได้ตามกฎหมาย พร้อมยินยอมเสียดอกเบี้ยตามที่กฎหมายกำหนด

บันทึกข้อตกลงนี้ทำขึ้นเป็นสองฉบับ มีข้อความถูกต้องตรงกัน โดยมอบให้ผู้ได้รับเงินอุดหนุนหนึ่งฉบับ และผู้ให้เงินอุดหนุนหนึ่งฉบับ

ทั้งสองฝ่ายได้อ่านและมีความเข้าใจข้อความตามบันทึกข้อตกลงนี้โดยตลอดแล้ว จึงได้ลงลายมือชื่อไว้เป็นหลักฐาน

ลงชื่อ.....ผู้ให้เงินอุดหนุน
(นางอาภาวดี พรหมจอม)
ตำแหน่ง พัฒนาสังคมและความมั่นคงของมนุษย์จังหวัดนครพนม

ลงชื่อ.....ผู้ได้รับเงินอุดหนุน
(สินสมุทร รักษาเดช)
ตำแหน่ง จนท.การเงิน

ลงชื่อ.....พยาน
(นางทัดดาว ฤทธิ์ประเสริฐ)
ตำแหน่ง หัวหน้ากลุ่มการพัฒนาสังคมและสวัสดิการ

ลงชื่อ.....พยาน
(บุญส่ง จักขีโรตา)
ตำแหน่ง ลูกจ้าง อ.ส.ท. นาข้า

ลงชื่อ.....พยาน
(นายฤทธิรงค์ แก้วมณีชัย)
ตำแหน่ง นิติกร

ลงชื่อ.....พยาน
(นายชัยวิชิต ไกพลรัตน์)
ตำแหน่ง นักพัฒนาสังคม

สำเนาถูกต้อง

(นางสาววนิดา สัพโส)
นักพัฒนาชุมชนชำนาญการ

(นางอัญชิษฐา เรืองเดช)
เจ้าพนักงานพัฒนาชุมชน

ใบเสร็จรับเงิน

เลขที่ RCPT-00037/66

วันที่ 8 กุมภาพันธ์ 2566

องค์การบริหารส่วนตำบลนางัว

ได้รับเงินจาก สำนักงานพัฒนาสังคมและความมั่นคงของมนุษย์จังหวัดนครพนม

ลำดับ	รายการ	รหัสบัญชี	จำนวนเงิน (บาท)	หมายเหตุ
1	เงินรับฝากอื่น ๆ - ระยะสั้น (โครงการปรับสภาพแวดล้อมและสิ่งอำนวยความสะดวกของผู้สูงอายุให้เหมาะสมและปลอดภัย)	2111020199.999	80,000.00	รับเงินตามโครงปรับสภาพแวดล้อมและสิ่งอำนวยความสะดวกของผู้สูงอายุให้เหมาะสมและปลอดภัย จำนวน 2 ราย
		รวมเงิน	80,000.00	

ตัวอักษร (แปดหมื่นบาทถ้วน)

ไว้เป็นการถูกต้องแล้ว

ลงชื่อ ผู้รับเงิน

(นางสาวจิรวรรณ ด่างเกษี)

ผู้อำนวยการกองคลัง

เงินโอนเข้าบัญชีธนาคารกรุงไทย จำกัด (มหาชน) สาขานครพนม เลขที่บัญชี 408-0-28792-5 : 80,000.00 บาท
วันที่ 7 กุมภาพันธ์ 2566

รวม : 80,000.00 บาท

(นางอัญชิษฐา เรืองเดช)

เจ้าพนักงานพัฒนาชุมชน

สำเนาถูกต้อง

(นางสาววนิดา สัพโส)

นักพัฒนาชุมชนชำนาญการ

หนังสือมอบอำนาจลงนามในสัญญารับเงินอุดหนุน
โครงการปรับสภาพแวดล้อมและสิ่งอำนวยความสะดวกให้กับผู้สูงอายุ
ให้เหมาะสมและปลอดภัย

เขียนที่ ที่ทำการองค์การบริหารส่วนตำบลนางัว

วันที่ 6 เดือน กุมภาพันธ์ พ.ศ. 2566

โดยหนังสือฉบับนี้ ข้าพเจ้า นายศิลป ประกิ่ง อายุ 63 ปี เชื้อชาติ ไทย สัญชาติ ไทย อยู่บ้านเลขที่ 36 หมู่ที่ 3 ตรอก/ ซอย - ถนน - ตำบล/แขวง นางัว อำเภอ/เขต นาหว้า จังหวัด นครพนม ในฐานะเป็น นายกองค์การบริหารส่วนตำบลนางัว ขอมอบอำนาจให้ ด.ต.สินธ์สมุทร์ รักษาเคน อายุ 54 ปี เชื้อชาติ ไทย สัญชาติ ไทย อยู่บ้านเลขที่ 75/60 หมู่ที่ 5 ตรอก/ ซอย - ถนน - ตำบล/แขวง นาหว้า อำเภอ/เขต นาหว้า จังหวัด นครพนม เป็นผู้มีอำนาจลงนามในสัญญาและรับเงินอุดหนุนจากกรมกิจการผู้สูงอายุแทนข้าพเจ้าและขอรับรองว่าการกระทำใด ที่ผู้รับมอบอำนาจได้กระทำไปนั้นให้ถือเสมือนหนึ่งเป็นการกระทำของข้าพเจ้า

เพื่อเป็นหลักฐานรับรองหนังสือฉบับนี้ ผู้มอบอำนาจและผู้รับมอบอำนาจได้ลงลายมือชื่อไว้เป็นสำคัญต่อหน้าพยานสองคน

ลงชื่อ.....ผู้มอบอำนาจ
(นายศิลป ประกิ่ง)
นายกองค์การบริหารส่วนตำบลนางัว

ลงชื่อ.....ผู้รับมอบอำนาจ
(สินธ์สมุทร์ รักษาเคน)
รองปลัดองค์การบริหารส่วนตำบลนางัว

ลายมือชื่อ.....พยาน
(นางสาววนิดา สัพโส)
(.....)
นักพัฒนาชุมชนชำนาญการ

ลายมือชื่อ.....พยาน
(นางอัญชิษฐา เรืองเดช)
(.....)
เจ้าพนักงานพัฒนาชุมชน

สำเนาถูกต้อง
(นางสาววนิดา สัพโส)
นักพัฒนาชุมชนชำนาญการ

(นางอัญชิษฐา เรืองเดช)

80,000

เลขที่.....

แบบแจ้งข้อมูลการรับเงินโอนผ่านระบบ KTB Corporate Online

วันที่ 7 เดือน ตุลาคม พ.ศ. 2564

เรียน พัฒนาสังคมและความมั่นคงของมนุษย์จังหวัดนครพนม

ข้าพเจ้า ดำเนินธ์สมุทร์ รักษาเคน ตำแหน่ง รองปลัด อบต. นาอัว

เลขประจำตัวประชาชน 1 4 4 0 3 0 0 3 3 5 4 4 1

สำนัก/กอง/ศูนย์.....สังกัดกรม.....กระทรวง.....

อยู่บ้านเลขที่ 79/10 ซอย.....ถนน.....ตำบล/แขวง นาหว้า

อำเภอ/เขต นาหว้า จังหวัด นครพนม รหัสไปรษณีย์ 48180

เบอร์โทรศัพท์.....

ขอรับเงินผ่านระบบ KTB Corporate Online โดยได้แนบสำเนาหน้าสมุดบัญชีเงินฝากธนาคารมาเพื่อเป็นหลักฐานด้วยแล้ว

☐ กรณีเป็นข้าราชการ ลูกจ้าง พนักงานราชการ ที่สังกัดส่วนราชการผู้จ่าย

☐ เพื่อเข้าบัญชีเงินฝากธนาคารที่ใช้สำหรับรับเงินเดือน ค่าจ้าง หรือค่าตอบแทน
บัญชีเงินฝากธนาคาร.....สาขา.....
ประเภท.....เลขที่บัญชีเงินฝากธนาคาร.....

☐ เพื่อเข้าบัญชีเงินฝากธนาคารอื่น ตามที่พัฒนาสังคมและความมั่นคงของมนุษย์จังหวัดนครพนม อนุญาต
บัญชีเงินฝากธนาคาร.....สาขา.....
ประเภท.....เลขที่บัญชีเงินฝากธนาคาร.....

☑ กรณีเป็นบุคคลภายนอกเพื่อเข้าบัญชีเงินฝากธนาคาร กรุงไทย สาขา นครพนม
ประเภท.....เลขที่บัญชีเงินฝากธนาคาร 4030287925

และเมื่อสำนักงานพัฒนาสังคมและความมั่นคงของมนุษย์จังหวัดนครพนม โอนเงินผ่านระบบ KTB Corporate Online แล้ว ให้ส่งข้อมูลการโอนเงินผ่านช่องทาง

☐ ข้อความแจ้งเตือนผ่านโทรศัพท์มือถือ (SMS) ที่เบอร์โทรศัพท์.....

☐ จดหมายอิเล็กทรอนิกส์ (e-mail) ตาม e-mail address.....

สำเนาถูกต้อง
(นางสาววนิดา สัพโส)
นักพัฒนาชุมชนชำนาญการ

รับแจ้ง
ลงชื่อ.....ผู้มีสิทธิรับเงิน
(สินธ์สมุทร์ รักษาเคน)
(.....)
รองปลัดองค์การบริหารส่วนตำบลนาอัว

หมายเหตุ : เลขที่ของแบบแจ้งข้อมูลการรับเงินโอนผ่านระบบ KTB Corporate Online ให้ระบุหมายเลขกำกับเรียงกันไปทุกฉบับ เพื่อประโยชน์ในการจัดทำทะเบียนคุมการโอนเงิน

(นางอัญชิษฐา เรืองเดช)
เจ้าพนักงานพัฒนาชุมชน

สมุดบัญชีใหม่ทดแทนสมุดบัญชีเก่าเลขที่ 5256402

ข้อกำหนดและเงื่อนไข

1. โปรดนำสมุดฝากนี้และบัตรประจำตัวประชาชนติดต่อธนาคาร
2. สมุดฝากเป็นเอกสารสำคัญ โปรดเก็บรักษาไว้ปลอดภัย อย่าฝากไว้กับพนักงานธนาคารหรือบุคคลอื่น หากสูญหายแจ้งอายัดทันทีทางสาขาหรือทางโทรศัพท์ 1551 แล้วนำใบแจ้งความติดต่อสาขาเจ้าของบัญชี เพื่อขออกสมุดฝากใหม่ กรณีสมุดฝากชำรุดที่การบริการต้องให้นำสมุดฝากเดิมมาเปลี่ยนเล่มใหม่ที่ทุกสาขา
3. การถอนต้องลงนามตามที่ธนาคารกำหนดเท่านั้น
4. บัญชีที่ขาดการเคลื่อนไหว และยอดคงเหลือน้อยกว่าที่ธนาคารกำหนดจะปิดบัญชีและ/หรือ คิดค่าธรรมเนียมตามกฎเกณฑ์ของธนาคารกำหนด
5. ยอดคงเหลือในสมุดฝากจะถูกต้องเมื่อได้ตรวจสอบแล้วว่าตรงกับบัญชีของธนาคาร ควรนำสมุดมาปรับยอดอย่างน้อยเดือนละครั้ง ได้ที่การขาย หรือเครื่องปรับสมุดอัตโนมัติ (Update Passbook)
6. การนับจำนวนวันเพื่อคำนวณดอกเบี้ยเงินฝากออมทรัพย์ ธนาคารจะใช้เกณฑ์ตามปีปฏิทินที่เกิดขึ้นจริง
7. เงินฝากได้รับความคุ้มครองจากสถาบันคุ้มครองเงินฝากตามจำนวนที่กำหนดไว้ตามกฎหมาย

สำนักงาน รหัสสาขา 408 บัญชีเลขที่ 408-0-28792-5
Office Account No.

สาขาเครือข่าย

ชื่อบัญชี
Account Name

อบต.นางัว (นาหัวา) เพื่อการรับโอนเงิน

ธนาคารกรุงไทย
KRUNGTHAI BANK

ลายมือชื่อผู้มีอำนาจสั่งจ่าย
Authorized Signature

SAG 4874490

สำเนาถูกต้อง

จำเอก

(สินธ์สมุทร์ รักษาเคน)

รองปลัดองค์การบริหารส่วนตำบลนางัว

สำเนาถูกต้อง

(นางสาววนิดา สัพโส)

นักพัฒนาชุมชนชำนาญการ

(นางอัญชิษฐา เรืองเดช)

เจ้าพนักงานพัฒนาชุมชน

บัตรประจำตัวประชาชน Thai National ID Card
เลขประจำตัวประชาชน Identification Number 3 4809 00191 31 8
ชื่อตัวและชื่อสกุล นาย ศิลป ประกิ่ง
Name Mr. Sin
Last name Praking
เกิดวันที่ 24 มี.ค. 2503
Date of Birth 24 Mar. 1960
ศาสนา พุทธ
ที่อยู่ 35 หมู่ที่ 3 ต.นางัว อ.นาหว้า
จ.นครพนม
23 ธ.ค. 2565
วันออกบัตร
23 Dec. 2022
Date of Issue
(นายแสนรัตน์ รัตนสุคนธ์)
เจ้าพนักงานออกบัตร
ตลอดชีพ
วันบัตรหมดอายุ
LIFELONG
Date of Expiry
4809-03-12231348

สำเนาถูกต้อง

(นายศิลป ประกิ่ง)
นายกองค์การบริหารส่วนตำบลนางัว

สำเนาถูกต้อง

(นางสาววนิดา สัพโส)
นักพัฒนาชุมชนชำนาญการ

(นางอัญชิษฐา เรืองเดช)
เจ้าพนักงานพัฒนาชุมชน

สำเนาถูกต้อง

จำเอก

(สินธ์สมุทร์ รักษาเคน)

รองปลัดองค์การบริหารส่วนตำบลนางัว

สำเนาถูกต้อง

(นางสาววนิดา สัพโส)

นักพัฒนาชุมชนชำนาญการ

(นางอัญชิษฐา เรืองเดช)

เจ้าพนักงานพัฒนาชุมชน

แบบซ่อมแซม พมจ.

แบบรายงานผลการปรับปรุง/ซ่อมแซมบ้านผู้สูงอายุ ประจำปีงบประมาณ 2566

หน่วยงาน องค์การบริหารส่วนตำบลนางัว อำเภอนาหว้า จังหวัดนครพนม

ลำดับที่	ชื่อ – สกุล	เลขประจำตัวประชาชน (13 หลัก)	อายุ (ปี)	ที่อยู่	งานดำเนินงาน (บาท)	วัน/เดือน/ปี ที่ซ่อมแซม	สิ่งที่ซ่อมแซม (ระบุ)	รายชื่อการจ้างงานช่างชุมชน/ผู้มีทักษะด้านช่าง	
								การประมาณการราคา	การซ่อมแซม
1	น.ส.ถนอม บุนนท์	34809-00210-321	79	28 ม.6 ต.นางัว อ.นาหว้า จ.นครพนม	40,000	31 มี.ค.66-5 เม.ย.66	-ฝาผนังบ้าน -หลังคาบ้าน -หน้าต่าง -ประตู	นายวีรเดช ประกิ่ง ค่าจ้าง 600 บาท	-

ลายมือชื่อ.....ผู้รายงาน

(นางสาววนิดา สัพโส)

ตำแหน่ง นักพัฒนาชุมชนชำนาญการ

วันที่ 18 เดือนสิงหาคม พ.ศ. 2566

หมายเหตุ : โปรดส่งกลับมายังกรมกิจการผู้สูงอายุ (กองส่งเสริมสวัสดิการและคุ้มครองสิทธิผู้สูงอายุ)

ภายในวันที่ 5 ของเดือนถัดไปตามช่องทาง ดังนี้

- อีเมล homecommu.dop@gmail.com
- โทรศัพท์/โทรสาร 0 2642 4305
- ไลน์กลุ่ม ปรับสภาพแวดล้อมปี 66

ภาพถ่ายก่อนการทำบ้านนางสาวถนอม บุนนท์

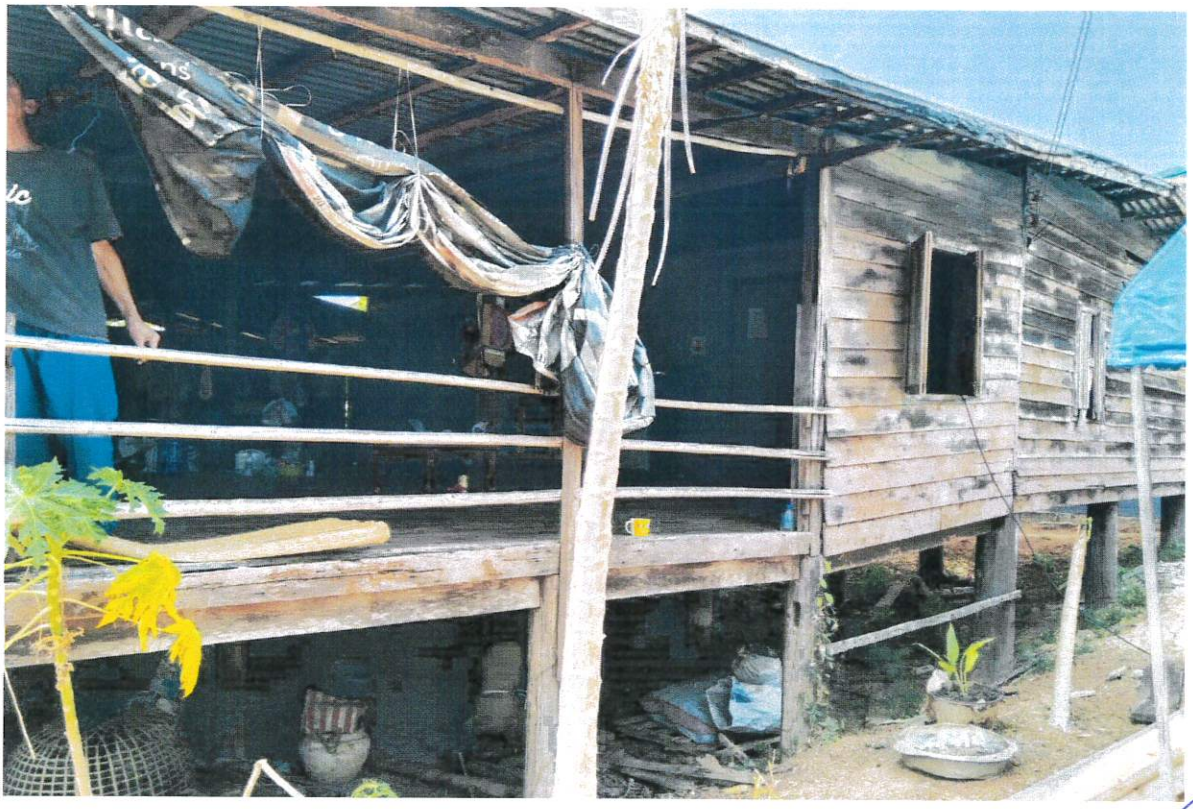

สำเนาถูกต้อง

(นางสาววนิดา สัพโส)
นักพัฒนาชุมชนชำนาญการ

ภาพถ่ายก่อนการทำบ้านนางสาวถนอม บุนนท์

สำเนาถูกต้อง

(นางสาววนิดา สัพโส)
นักพัฒนาชุมชนชำนาญการ

ภาพถ่ายก่อนการทำบ้านนางสาวถนอม บุนนท์

สำเนาถูกต้อง

(นางสาววนิดา สัพโส)
นักพัฒนาชุมชนชำนาญการ

ภาพถ่ายระหว่างการทำบ้านนางสาวถนอม บุนนท์

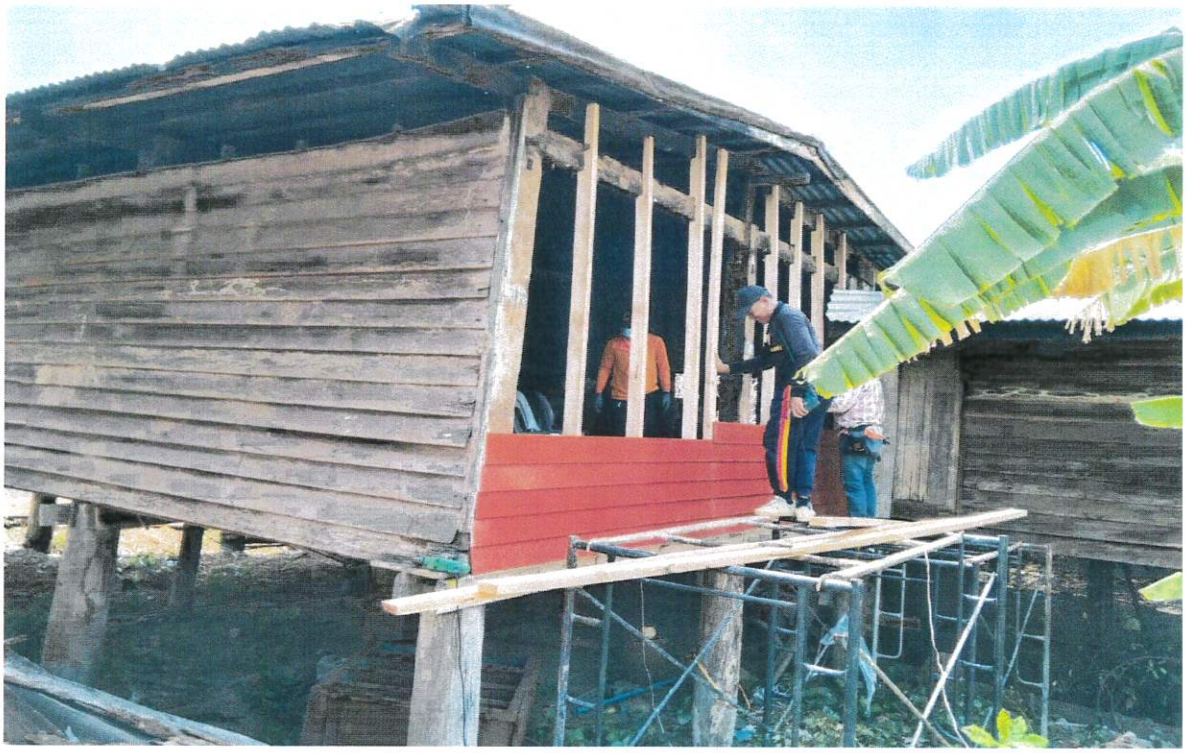

สำเนาถูกต้อง

(นางสาววนิดา สัพโส)
นักพัฒนาชุมชนชำนาญการ

ภาพถ่ายระหว่างการทำบ้านนางสาวถนอม บุนนท์

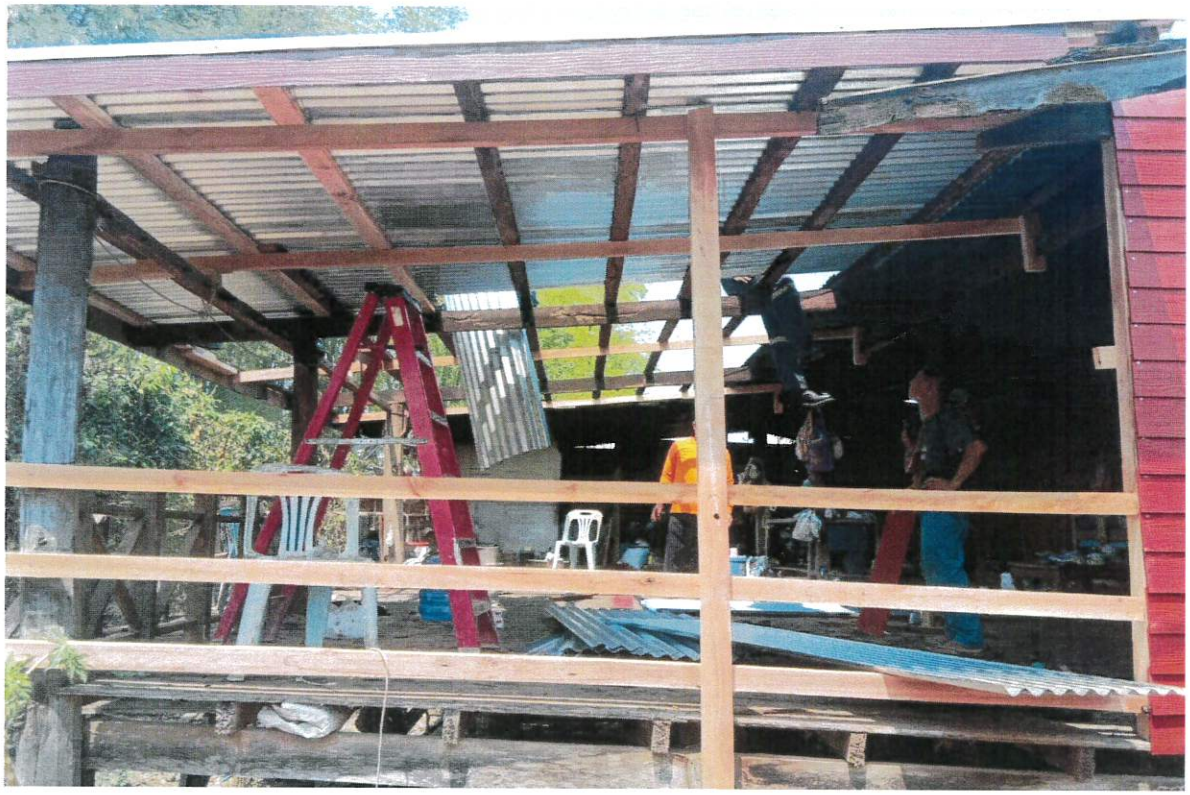

สำเนาถูกต้อง

(นางสาววนิดา สัพโส)
นักพัฒนาชุมชนชำนาญการ

ภาพถ่ายระหว่างการทำบ้านนางสาวถนอม บุนนท์

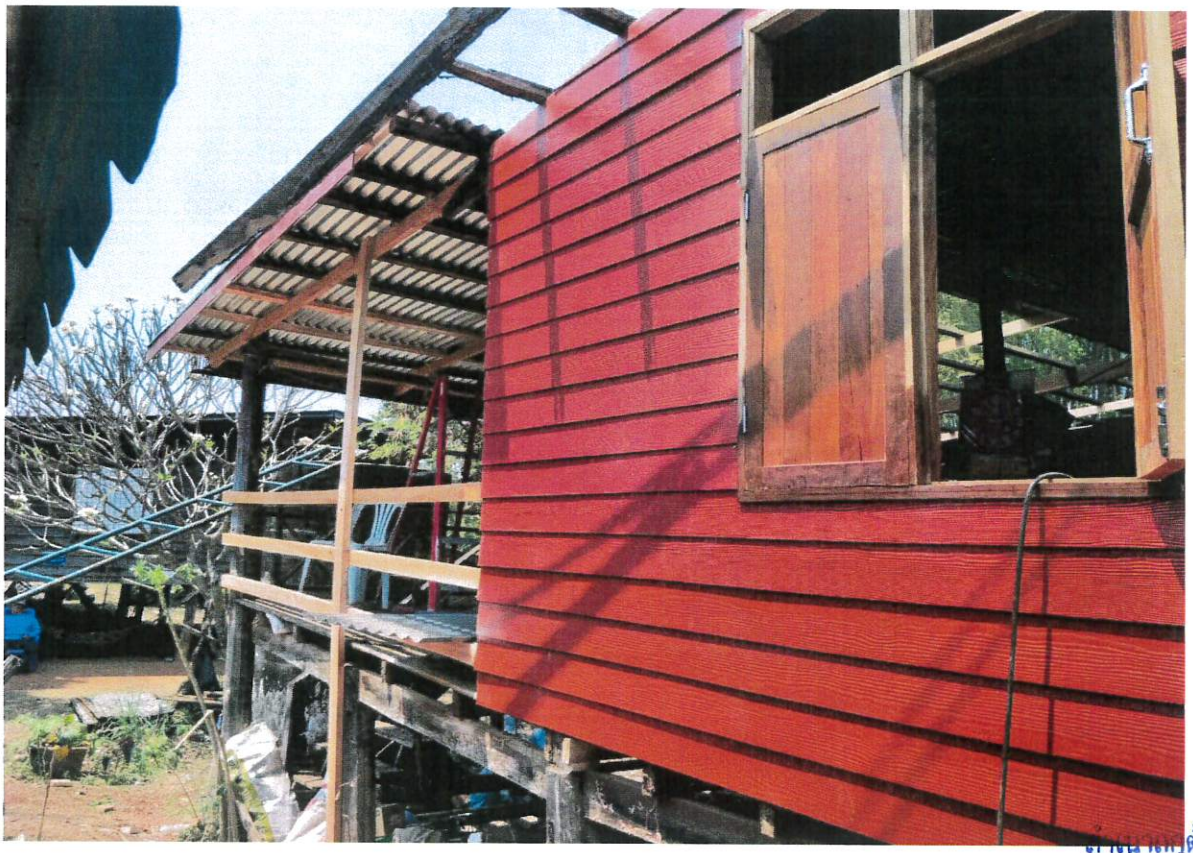

สำเนาถูกต้อง

(นางสาววนิดา สัพโส)
นักพัฒนาชุมชนชำนาญการ

ภาพถ่ายหลังดำเนินการเสร็จบ้านนางสาวถนอม บุนนท์

สำเนาถูกต้อง

(นางสาววนิดา สัพโส)
นักพัฒนาชุมชนชำนาญการ

ภาพถ่ายหลังดำเนินการเสร็จบ้านนางสาวถนอม บุนนท์

สำเนาถูกต้อง

(นางสาววนิดา สัพโส)
นักพัฒนาชุมชนชำนาญการ

ภาพถ่ายหลังดำเนินการเสร็จบ้านนางสาวถนอม บุนนท์

สำเนาถูกต้อง

(นางสาววนิดา สัพโส)
นักพัฒนาชุมชนชำนาญการ

แบบประเมินผลและความพึงพอใจกิจกรรมปรับปรุง/ซ่อมแซมที่อยู่อาศัยของผู้สูงอายุ

วันที่กรอกแบบสอบถาม.....๑๖.....เดือน.....สิงหาคม.....พ.ศ.....๒๕๖๖.....

ข้อมูลทั่วไป

๑. ชื่อผู้สูงอายุ (นางสาว) .....ถนอม.....บุนนท์..... อายุ.....๗๙...ปี

๒. ที่อยู่ บ้านเลขที่.....๒๘....หมู่ที่.....๖.....ตำบล/แขวง.....นาจ้ว.....

อำเภอ/เขต.....นาหว้า.....จังหวัด.....นครพนม.....โทรศัพท์.....-.....

๓. อาชีพ.....ทำนา.....

๔. รายได้.....๗๐๐.....บาท/เดือน หรือ.....๗,๐๐๐.....บาท/ปี

๕. จำนวนสมาชิกในครอบครัว.....๖.....คน แบ่งเป็น

เด็กจำนวน.....๑.....คน คนทำงาน จำนวน.....๔.....คน ผู้สูงอายุ.....๑.....คน

๖. รายได้รวมกันของทุกคนในครอบครัว.....๑๐,๐๐๐.....บาท/เดือน หรือ.....๑๒๐,๐๐๐.....บาท/ปี

การประเมินผลการดำเนินงานกิจกรรมการได้รับประโยชน์

๗. ส่วน/บริเวณใดของบ้านพักอาศัยท่าน ที่ได้รับการซ่อมแซม (ตอบมาได้มากกว่า ๑)

โปรดระบุ.....ต่อเติมฝาผนังบ้านและมุงหลังคาบ้านพร้อมใส่หน้าต่าง.....

๘. ท่านได้รับประโยชน์ต่อการดำเนินงานซ่อมแซมบ้านพักอาศัยหรือไม่

<u>ได้รับประโยชน์</u>

(✓) ด้านความสะดวกสบายในการอยู่อาศัย และสามารถช่วยเหลือตนเองในการทำกิจกรรมได้มากขึ้น

(✓) ด้านความอบอุ่น – สัมพันธภาพในครอบครัว (มีบุตรหลานและญาติมาเยี่ยมเยียนบ่อยขึ้น)

( ) ด้านสังคม (ชุมชนให้ความสนใจดูแล)

( ) ด้านจิตใจ (มีกำลังใจในการดำรงชีวิต)

๙. สมาชิกในครอบครัวได้รับประโยชน์จากการดำเนินงานซ่อมแซมบ้านพักอาศัยหรือไม่

ได้รับประโยชน์ด้านต่างๆ ได้แก่.....

ไม่ได้รับประโยชน์ เพราะ .....

<u>การมีส่วนร่วม</u>

๑๐. ท่านได้เข้ามามีส่วนร่วมในการซ่อมแซมบ้านพักอาศัยหรือไม่

(✓) เข้ามามีส่วนร่วมในด้านต่างๆ ดังนี้ (ตอบได้มากกว่า ๑ ข้อ)

( ) ด้านแรงงาน

(✓) ด้านการแนะนำ และความเห็นในการซ่อมแซม

( ) ด้านค่าใช้จ่ายและวัสดุ จำนวน.....บาท

( ) ไม่ได้เข้ามามีส่วนร่วม เนื่องจาก.....

๑๑. สมาชิกในครอบครัวท่านได้เข้ามามีส่วนร่วมในการซ่อมแซมบ้านพักอาศัยหรือไม่

( ) เข้ามามีส่วนร่วมในด้านต่างๆ ได้แก่.....

(✓) ไม่ได้เข้ามามีส่วนร่วม เนื่องจาก.....ลูกหลานไปทำงาน.....

๑๒. ชาวบ้านหรือคนในพื้นที่ได้เข้ามามีส่วนร่วมในการดำเนินการซ่อมแซมบ้านพักอาศัยหรือไม่

(✓) เข้ามามีส่วนร่วมในด้านต่างๆ ดังนี้ (ตอบได้มากกว่า ๑ ข้อ)

(✓) ด้านแรงงาน

(✓) ด้านการแนะนำ และความเห็นในการซ่อมแซม

( ) ด้านค่าใช้จ่ายและพัสดุ จำนวน.....บาท

( ) ด้านอื่นๆ ระบุ.....

( ) ไม่ได้เข้ามามีส่วนร่วม เนื่องจาก.....

๑๓. องค์กรปกครองส่วนท้องถิ่นหรือหน่วยงานในท้องถิ่นขอท่านได้เข้ามามีส่วนร่วมในการดำเนินการซ่อมแซม

บ้านพักอาศัยหรือไม่

(✓) เข้ามามีส่วนร่วมในด้านต่างๆ ดังนี้ (ตอบได้มากกว่า ๑ ข้อ)

(✓) ด้านแรงงาน

(✓) ด้านการแนะนำ และความเห็นในการซ่อมแซม

(✓) ด้านค่าใช้จ่ายและพัสดุ จำนวน.....บาท

( ) ด้านอื่นๆ ระบุ.....

( ) ไม่ได้เข้ามามีส่วนร่วม เนื่องจาก.....

<u>การประเมินความพึงพอใจ</u>

๑๔. ท่านมีความพึงพอใจต่อการให้บริการ

๑๔.๑ เจ้าหน้าที่ให้บริการด้วยความสะดวก รวดเร็ว	(✓) มาก	( ) ปานกลาง	( ) น้อย
๑๔.๒ การให้บริการเป็นระบบและเป็นขั้นตอน	(✓) มาก	( ) ปานกลาง	( ) น้อย
๑๔.๓ มีระยะเวลาการให้บริการที่เหมาะสม	(✓) มาก	( ) ปานกลาง	( ) น้อย
๑๔.๔ ได้รับการบริการตรงกับที่คาดหวัง	(✓) มาก	( ) ปานกลาง	( ) น้อย
๑๔.๕ ความพึงพอใจของท่านต่อภาพรวมของโครงการฯ	(✓) มาก	( ) ปานกลาง	( ) น้อย

ลงชื่อ.....ศุภ.....

(.....นายศุภชัย.....โคตพรม....)

ตำแหน่ง.....ผช.ธุรการ...(กองช่าง).....

ผู้บันทึกข้อมูล

บัตรประจำตัวประชาชน Thai National ID Card
เลขประจำตัวประชาชน
Identification Number 3 4809 00210 32 1
ชื่อ/นามสกุล น.ส. ถนอม บุนนท์
Name Miss Thanorm
Last name Bunon
เกิดวันที่ 5 ส.ค. 2487
Date of Birth 5 Aug. 1944
ที่อยู่ 28 หมู่ที่ 6 ต.นางัว อ.นาหว้า
จ.นครพนม
23 เม.ย. 2552
วันออกบัตร
23 Apr. 2009
Date of Issue
(นายวศักดิ์ ศรัลดิ์พาณิชย์)
เจ้าพนักงานออกบัตร
ตลอดชีพ
วันบัตรหมดอายุ
LIFELONG
Date of Expiry
4809-01-04231312

ถนอม

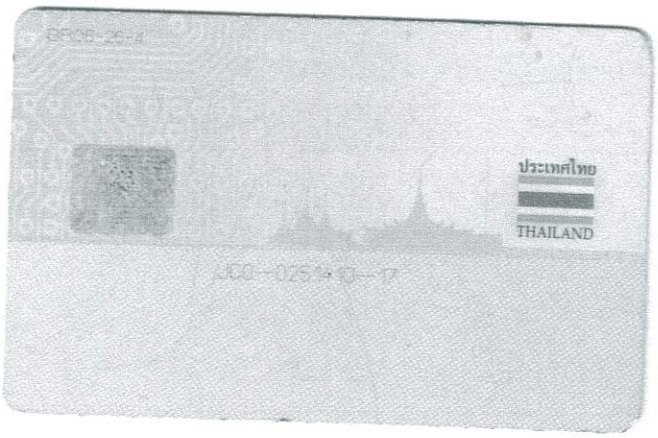
ประเทศไทย
THAILAND

รายการเกี่ยวกับบ้าน เล่มที่ 1

เลขรหัสประจำบ้าน 4809-002064-0 สำนักทะเบียน อำเภอนาหว้า

รายการที่อยู่ 28 หมู่ที่ 6

ตำบลนางัว อำเภอนาหว้า จังหวัดนครพนม

ชื่อหมู่บ้าน บ้านกุดผ้าใส ชื่อบ้าน

ประเภทบ้าน บ้าน ลักษณะบ้าน บ้านไม้เดี่ยว 1 ชั้น

วันเดือนปีที่กำหนดบ้านเลขที่

ลงชื่อ นายทะเบียน

(นางอภิวันท์ ดวงดี)

วันเดือนปีที่พิมพ์ทะเบียนบ้าน 15 พฤษภาคม 2558

1

เล่มที่ 1 รายการบุคคลในบ้านของเลขรหัสประจำบ้าน 4809-002064-0 ลำดับที่ 2

ชื่อ น.ส.ณอม บุนนท์ สัญชาติ ไทย เพศ หญิง

เลขประจำตัวประชาชน 3-4809-00210-32-1 สถานภาพ ผู้อาศัย เกิดเมื่อ 5 ส.ค. 2487

มารดาผู้ให้กำเนิด ชื่อ นาง สัญชาติ ไทย

บิดาผู้ให้กำเนิด ชื่อ หลอด สัญชาติ ไทย

* มาจาก งานข้อมูลการทะเบียนราษฎร นายทะเบียน

(นางอภิวันท์ ดวงดี)

** ไปที่ นายทะเบียน

3