

ตารางแสดงวงเงินงบประมาณที่ได้รับจัดสรรและราคากลางในงานก่อสร้าง

1. ชื่อโครงการ อ่างหมากก่อสร้างถนน คสล ม.7 จำนวน 1 สาย คสล ม.13 จำนวน 2 สาย
/หน่วยงานเจ้าของโครงการ องค์การบริหารส่วนตำบลนาจัว
2. วงเงินงบประมาณที่ได้รับจัดสรร 300,000 บาท
ลักษณะงานโดยสังเขป ก่อสร้างถนน คสล.ม.13 ขนาดผิวจราจรกว้าง 4 ม. ยาว50ม. หน้า 0.15
คสล.ม.7 ขนาดผิวจราจรกว้าง 5 ม. ยาว39ม. หน้า 0.15
3. วันที่กำหนดราคากลาง จำนวน ๓ วันที่ 12 มิถุนายน 2560
เป็นเงิน 300,000 บาท ราคา/หน่วย(ถ้ามี).....บาท

4.บัญชีงบประมาณราคากลาง รายละเอียดตามเอกสารที่แนบ ดังนี้

4.1 แบบสรุปราคากลาง (แบบปร.5)

4.2 แบบแสดงรายการงานก่อสร้าง (แบบ ปร.4)

5. รายชื่อเจ้าหน้าที่ผู้กำหนดราคากลาง(ราคาอ้างอิง)

นางสาวปิยนุช ทองมี..... ประธานกรรมการ

นายสุภพงศ์ ทศนพงศ์.....กรรมการ

นายสุภกิจ ชัยมาโย..... กรรมการ

สรุปผลการประมาณราคาก่อสร้าง

ส่วนราชการ/ผู้ประมาณราคา

- ประเภท งานถนน
- เจ้าของงาน องค์การบริหารส่วนตำบลนาจัว
- สถานที่ก่อสร้าง บ้านสามัคคี หมู่ที่ 7 ตำบลนาจัว อำเภอนาหว้า จังหวัดนครพนม
- หน่วยงานออกแบบแปลนและรายการ(กองช่าง องค์การบริหารส่วนตำบลนาจัว)
- แบบเลขที่
- ประมาณราคาตามแบบ อปต.นาจัว จำนวน 1 แผ่น
- ประมาณราคาเมื่อวันที่

ลำดับที่	รายการ	ค่าวัสดุและค่าแรงงาน	Factor F	รวมค่าก่อสร้าง	หมายเหตุ
1	งานเทคอนกรีต	75,800.00	1.4019	106,264.02	factor f
2	ป้ายประชาสัมพันธ์โครงการ	3,000.00		3,000.00	พื้นที่
	เงินไข				ผันตกชุก 2
	เงินล่วงหน้าจ่าย..... 0.00 %				
	เงินประกันผลงานหัก..... 0.00 %				
	ดอกเบี้ยเงินกู้..... 6.00 %				
	ค่าภาษีมูลค่าเพิ่ม..... 7.00 %				
สรุป	รวมค่าก่อสร้างเป็นเงินทั้งสิ้น			109,264.02	
	คิดเป็นเงินประมาณ (หนึ่งแสนบาทถ้วน)			100,000.00	**

- ขนาดหรือเนื้อที่อาคาร ตารางเมตร
- เฉลี่ยราคาประมาณ บาท / ตารางเมตร

ลงชื่อ ผู้ประมาณราคา
 (นายวิชา สัพโส)
 นายช่างโยธา

ลงชื่อ ผู้ตรวจสอบประมาณราคา
 (นายศุภพงศ์ ทศนพงศ์)
 ผู้อำนวยการกองช่าง

ประมาณราคาค่าก่อสร้างถนน คสล.

สถานที่ก่อสร้างบ้านสามัคคี หมู่ที่ 7 ต.นางัว อ.นาหว้า จ.นครพนม

ตามแบบ อบต. นางัว

ผิวจราจรกว้าง

5

เมตร

ความยาว

39

เมตร

ความหนา

0.15

เมตร

ไหล่ทางลูกรังกว้างข้างละ

0.50

เมตร

ประมาณการโดย

เมื่อวันที่

หน้าที 1

ลำดับที่	รายการ	จำนวน	หน่วย	ราคาค่าวัสดุสิ่งของ		ค่าแรงงาน		ค่าวัสดุและแรงงาน	หมายเหตุ
				ราคาต่อหน่วย	จำนวนเงิน	ราคาต่อหน่วย	จำนวนเงิน		
1	งานดินตัด	-	ลบ.ม.	-	-	-	-	-	
2	งานดินถม	-	ลบ.ม.	-	-	-	-	-	
3	งานลูกรัง/ลูกรังไหล่ทาง	12.00	ลบ.ม.	90.00	1,080.00	-	-	1,080.00	
4	ทรายรองพื้น	10.00	ลบ.ม.	400.00	4,000.00	50.00	500.00	4,500.00	
5	คอนกรีตโครงสร้างทั่วไป 1:2:4 ประเภท 1	29.50	ลบ.ม.	1,650.00	48,675.00	320.00	9,440.00	58,115.00	
6	เหล็ก SR 24 ขนาด Ø 15 มม.	4.00	เส้น	265.00	1,060.00	20.00	80.00	1,140.00	
7	เหล็ก SD 30 ขนาด Ø 16 มม.	5.00	เส้น	301.00	1,505.00	20.00	100.00	1,605.00	
8	เหล็ก SR 24 ขนาด Ø 19 มม.	1.00	เส้น	390.00	390.00	30.00	30.00	420.00	
9	ไม้แบบ	7.50	ตร.ม.	224.00	1,680.00	-	-	1,680.00	
10	ไม้ค้ำยันแบบ	-	ตร.ม.	-	-	-	-	-	
11	ตะแกรงสำเร็จรูปขนาด 0.10X0.30 ม.Ø 4 มม.(สำเร็จรูป)	195.00	ตร.ม.	34.00	6,630.00	-	-	6,630.00	
12	แอสฟัลต์ติกส์	15.00	ลิตร	30.00	450.00	-	-	450.00	
13	โฟม	6.00	แผ่น	30.00	180.00	-	-	180.00	
14	ตีเส้นทางจราจรด้วยสีเทอร์โมพลาสติก	-	ตร.ม.	-	-	-	-	-	
15	งานลงท่อระบายน้ำขนาด Ø 0.40x1.00 เมตร	-	ท่อน	290.00	-	50.00	-	-	รวมยานพาหนะ
	รวมค่าวัสดุและค่าแรงงาน							75,800.00	

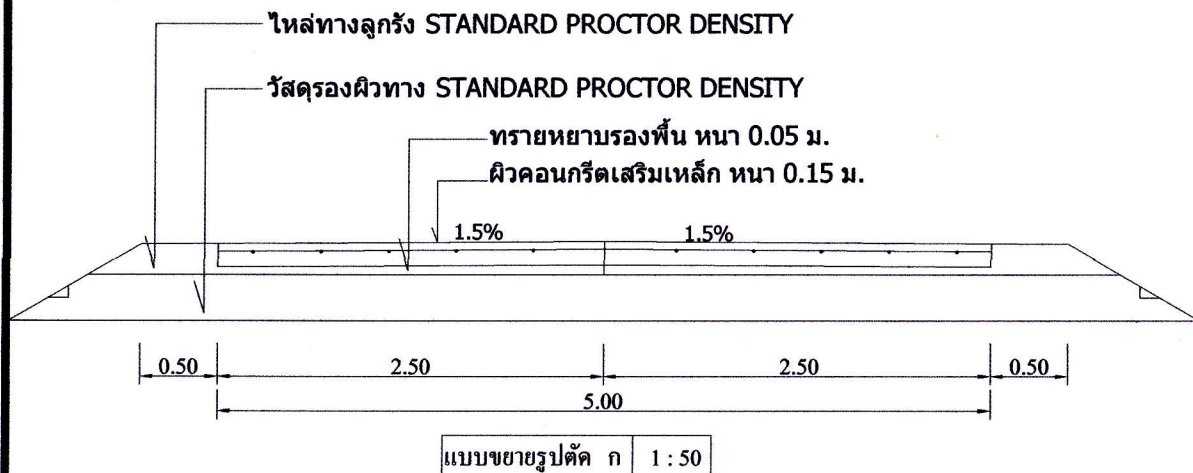
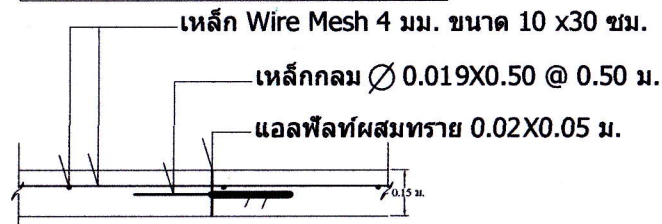
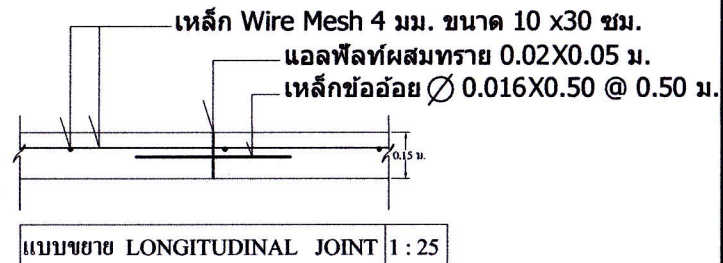
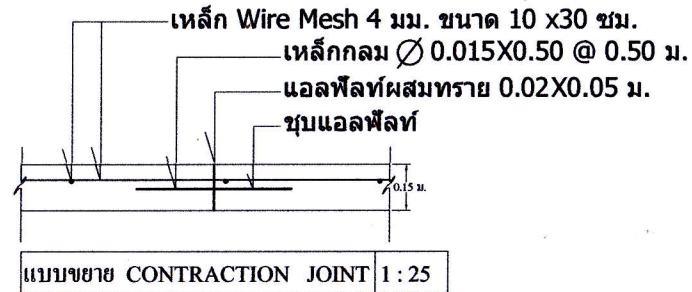
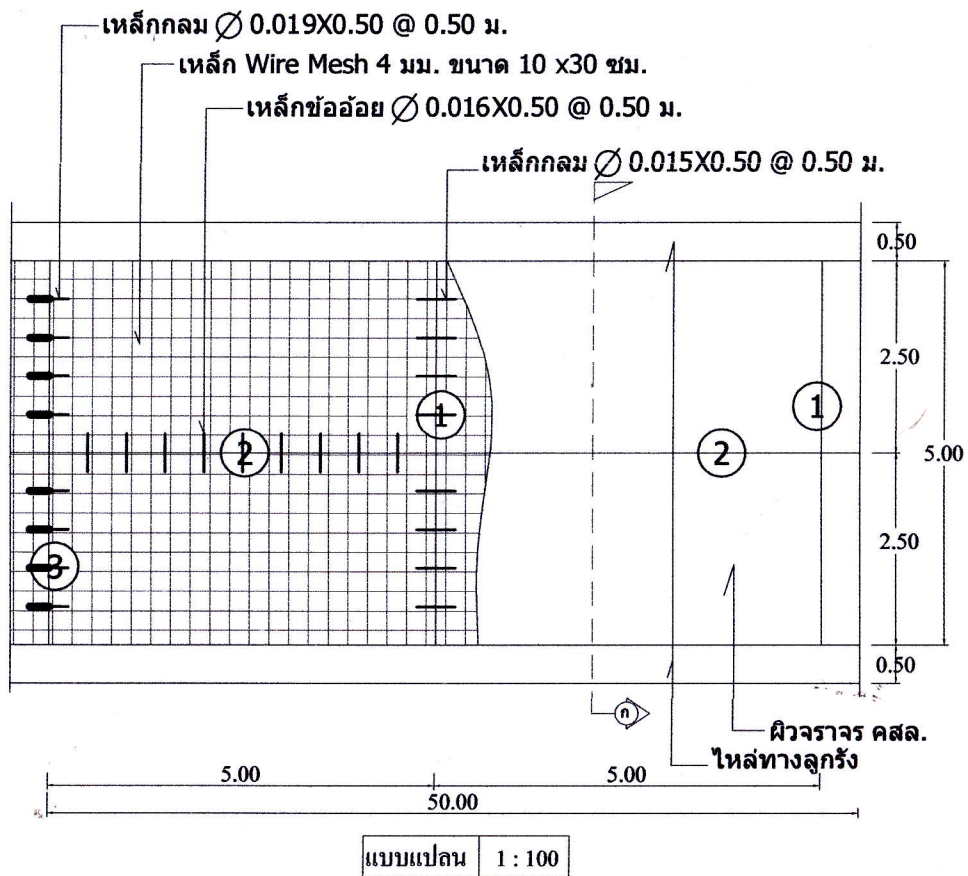

- ① CONTRACTION JOINT
- ② LONGITUDINAL JOINT
- ③ EXPANSION JOINT

หมายเหตุ คัดลอกมาจากแบบมาตรฐานเลขที่ ท.1-01 กรมการปกครอง กระทรวงมหาดไทย

โครงการ

ก่อสร้างถนน คสล.

เจ้าของ

องค์การบริหารส่วนตำบลนาบัว
 ตำบลนาบัว อำเภอนาหว้า
 จังหวัดนครพนม

สถานที่ก่อสร้าง

บ้านสามัคคี หมู่ที่ 7
 ตำบลนาบัว อำเภอนาหว้า
 จังหวัดนครพนม

เขียนแบบ

นายฤกษ์ ประทีป

ตรวจสอบ

นายศุภพงศ์ ทิศนพวงศ์

เห็นชอบ

นางสาวปิยนุช ทองมี

อนุมัติ

นายบัวเสียน มิ่งลา

แบบแสดง

แปลน, รูปตัด, รูปขยาย

มาตราส่วน

1:25, 1:50, 1:100

แบบเลขที่

ท.1-01

แผ่นที่

01

จำนวน

01

สรุปผลการประมาณราคาก่อสร้าง

ส่วนราชการ/ผู้ประมาณราคา

- ประเภท งานถนน
- เจ้าของงาน องค์การบริหารส่วนตำบลนาจัว
- สถานที่ก่อสร้าง บ้านนาคอย หมู่ที่ 13(เส้นหน้าบ้านนางพัศดี เจริญศรี) ตำบลนาจัว อำเภอนาหว้า จังหวัดนครพนม
- หน่วยงานออกแบบแปลนและรายการ(กองช่าง องค์การบริหารส่วนตำบลนาจัว)
- แบบเลขที่
- ประมาณราคาตามแบบ อปต.นาจัว จำนวน 1 แผ่น
- ประมาณราคาเมื่อวันที่

ลำดับที่	รายการ	ค่าวัสดุและค่าแรงงาน	Factor F	รวมค่าก่อสร้าง	หมายเหตุ
1	งานเทคอนกรีต	76,955.00	1.4019	107,883.21	factor f
2	ป้ายประชาสัมพันธ์โครงการ	3,000.00		3,000.00	พื้นที่
	เงื่อนไข				ฝนตกชุก 2
	เงินล่วงหน้าจ่าย.....	0.00 %			
	เงินประกันผลงานหัก.....	0.00 %			
	ดอกเบี้ยเงินกู้.....	6.00 %			
	ค่าภาษีมูลค่าเพิ่ม.....	7.00 %			
สรุป	รวมค่าก่อสร้างเป็นเงินทั้งสิ้น			110,883.21	
	คิดเป็นเงินประมาณ (หนึ่งแสนบาทถ้วน)			100,000.00	**

ขนาดหรือเนื้อที่อาคาร ตารางเมตร

เฉลี่ยราคาประมาณ บาท / ตารางเมตร

ลงชื่อ ผู้ประมาณราคา
(นายวิชา สัพโส)
นายช่างโยธา

ลงชื่อ ผู้ตรวจสอบประมาณราคา
(นายสุภพงศ์ ทศนพงศ์)
ผู้อำนวยการกองช่าง

ประมาณราคาค่าก่อสร้างถนน คสล.

สถานที่ก่อสร้างบ้านนาคอย หมู่ที่ 13 หน้าบ้านนางพัสดิ เจริญศรี ต.นางัว อ.นาหว้า จ.นครพนม ตามแบบ อบต. นางัว

ผิวจราจรกว้าง

4

เมตร

ความยาว

50 เมตร

ความหนา 0.15 เมตร

ไหล่ทางลูกรังกว้างข้างละ 0.50

เมตร

ประมาณการโดย

เมื่อวันที่

หน้าที 1

ลำดับที่	รายการ	จำนวน	หน่วย	ราคาค่าวัสดุสิ่งของ		ค่าแรงงาน		ค่าวัสดุและแรงงาน	หมายเหตุ
				ราคาต่อหน่วย	จำนวนเงิน	ราคาต่อหน่วย	จำนวนเงิน		
1	งานดินตัด	-	ลบ.ม.	-	-	-	-	-	
2	งานดินถม	-	ลบ.ม.	-	-	-	-	-	
3	งานลูกรัง/ลูกรังไหล่ทาง	12.00	ลบ.ม.	90.00	1,080.00	-	-	1,080.00	
4	ทรายรองพื้น	10.00	ลบ.ม.	400.00	4,000.00	50.00	500.00	4,500.00	
5	คอนกรีตโครงสร้างทั่วไป 1:2:4 ประเภท 1	30.00	ลบ.ม.	1,650.00	49,500.00	320.00	9,600.00	59,100.00	
6	เหล็ก SR 24 ขนาด Ø 15 มม.	4.00	เส้น	265.00	1,060.00	20.00	80.00	1,140.00	
7	เหล็ก SD 30 ขนาด Ø 16 มม.	5.00	เส้น	301.00	1,505.00	20.00	100.00	1,605.00	
8	เหล็ก SR 24 ขนาด Ø 19 มม.	1.00	เส้น	390.00	390.00	30.00	30.00	420.00	
9	ไม้แบบ	7.50	ตร.ม.	224.00	1,680.00	-	-	1,680.00	
10	ไม้ค้ำยันแบบ	-	ตร.ม.	-	-	-	-	-	
11	ตะแกรงสำเร็จรูปขนาด 0.10X0.30 ม.Ø 4 มม.(สำเร็จรูป)	200.00	ตร.ม.	34.00	6,800.00	-	-	6,800.00	
12	แอสฟัลท์ติกส์	15.00	ลิตร	30.00	450.00	-	-	450.00	
13	โฟม	6.00	แผ่น	30.00	180.00	-	-	180.00	
14	ตีเส้นทางจราจรด้วยสีเทอร์โมพลาสติก	-	ตร.ม.	-	-	-	-	-	
15	งานลงท่อระบายน้ำขนาด Ø 0.40x1.00 เมตร	-	ท่อน	290.00	-	50.00	-	-	รวมยาแนวท่อ
	รวมค่าวัสดุและค่าแรงงาน							76,955.00	

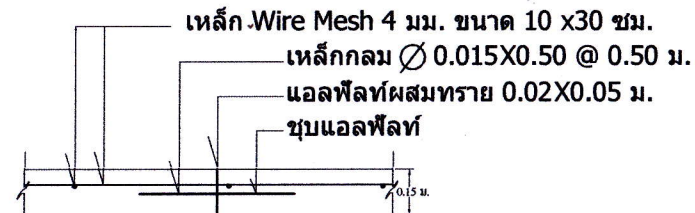
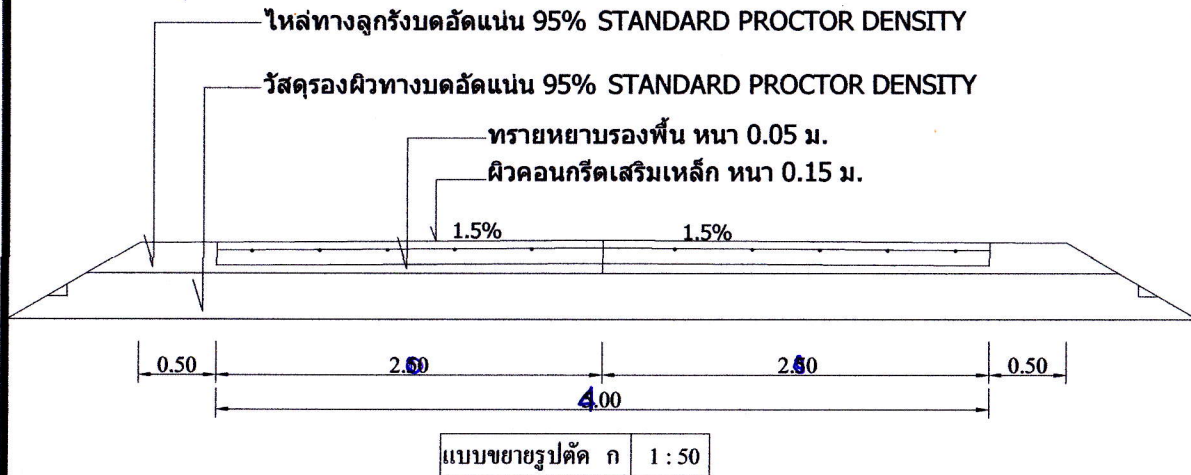
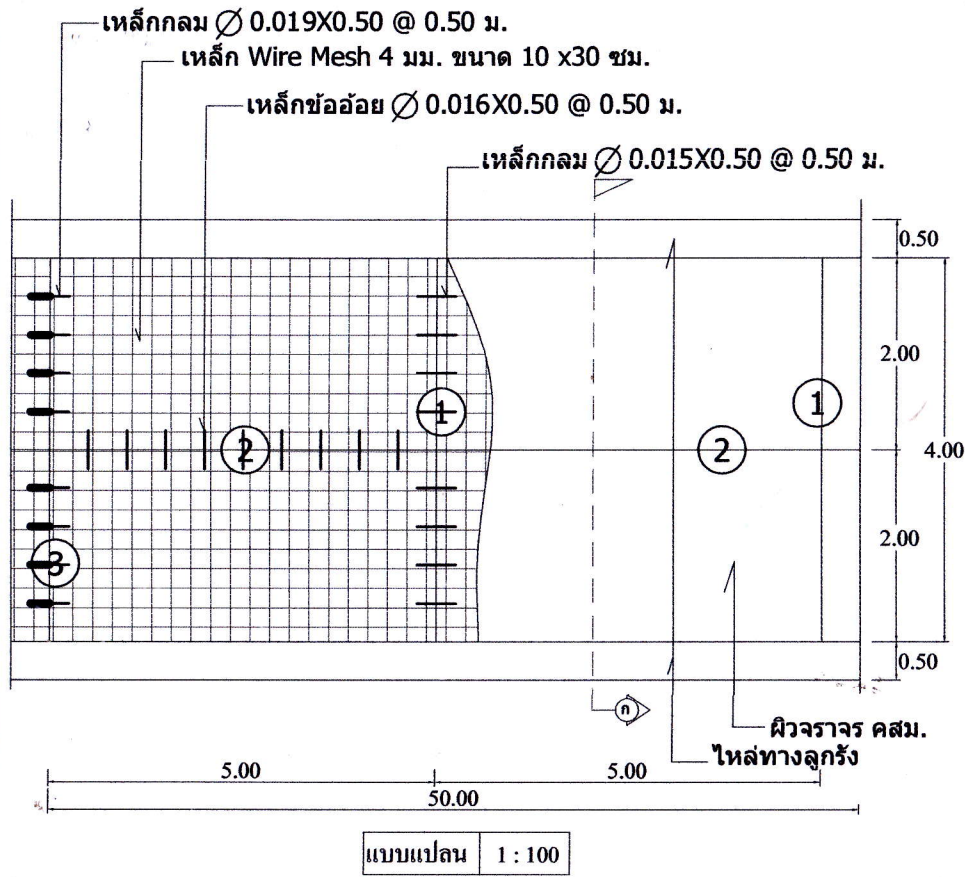

แบบขยาย CONTRACTION JOINT 1 : 25



แบบขยาย LONGITUDINAL JOINT 1 : 25

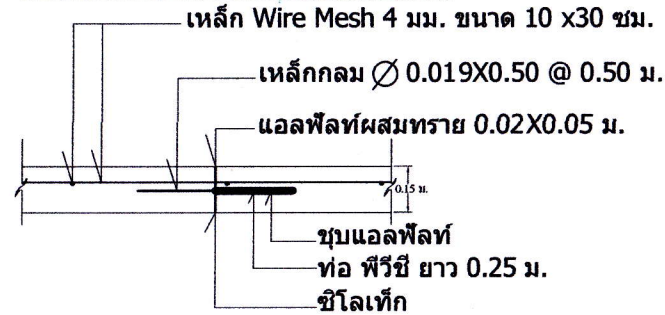

แบบขยาย EXPANSION JOINT 1 : 25

- ① CONTRACTION JOINT
- ② LONGITUDINAL JOINT
- ③ EXPANSION JOINT

หมายเหตุ คัดลอกมาจากแบบมาตรฐานเลขที่ ท.1-01 กรมการปกครอง กระทรวงมหาดไทย

โครงการ

ก่อสร้างถนน คสล.

เจ้าของ

องค์การบริหารส่วนตำบลนาวัง
ตำบลนาวัง อำเภอหนองบัว

จังหวัดนครพนม

สถานที่ก่อสร้าง

หมู่ที่ 13 บ้านนาคอย
ตำบลนาวัง อำเภอหนองบัว

จังหวัดนครพนม

เขียนแบบ

นายภุชณะ ประดิษฐ์

ตรวจสอบ

นายศุภพงศ์ ชัยคนพวงศ์

เห็นชอบ

นางสาวปิยนุช ทองมี

อนุมัติ

นายบัวเลี่ยน มั่งลา

แบบแสดง

แปลน, รูปตัด, รูปขยาย

มาตราส่วน

1:25, 1:50, 1:100

แบบเลขที่ ท1-01

แผ่นที่	จำนวน
01	01

สรุปผลการประมาณราคาก่อสร้าง

ส่วนราชการ/ผู้ประมาณราคา

 ประเภท งานถนน เจ้าของงาน องค์การบริหารส่วนตำบลนาจัว สถานที่ก่อสร้าง บ้านนาคอย หมู่ที่ 13(เส้นหน้าบ้านนางอนง นาโควงค์) ตำบลนาจัว อำเภอนาหว้า จังหวัดนครพนม หน่วยงานออกแบบแปลนและรายการ(กองช่าง องค์การบริหารส่วนตำบลนาจัว) แบบเลขที่ ประมาณราคาตามแบบ อบต.นาจัว จำนวน 1 แผ่น ประมาณราคาเมื่อวันที่

ลำดับที่	รายการ	ค่าวัสดุและค่าแรงงาน	Factor F	รวมค่าก่อสร้าง	หมายเหตุ
1	งานเทพคอนกรีต	76,955.00	1.4019	107,883.21	factor f
2	ป้ายประชาสัมพันธ์โครงการ	3,000.00		3,000.00	พื้นที่
	เงื่อนไข				ผันตกชุก 2
	เงินล่วงหน้าจ่าย..... 0.00 %				
	เงินประกันผลงานหัก..... 0.00 %				
	คอกเบี้ยเงินกู้..... 6.00 %				
	ค่าภาษีมูลค่าเพิ่ม..... 7.00 %				
สรุป	รวมค่าก่อสร้างเป็นเงินทั้งสิ้น			110,883.21	
	คิดเป็นเงินประมาณ (หนึ่งแสนบาทถ้วน)			100,000.00	**

 ขนาดหรือเนื้อที่อาคาร ตารางเมตร เฉลี่ยราคาประมาณ บาท / ตารางเมตร

ลงชื่อ ผู้ประมาณราคา

(นายวิชา สัพโส)

นายช่างโยธา

ลงชื่อ ผู้ตรวจสอบประมาณราคา

(นายศุภพงศ์ ทิศนพงศ์)

ผู้อำนวยการกองช่าง

ประมาณราคาค่าก่อสร้างถนน คสล.

สถานที่ก่อสร้างบ้านนาค้อย หมู่ที่ 13 หน้าบ้านนางอนง นาโควงค์ ต.นาจิว อ.นาหว้า จ.นครพนม ตามแบบ อบต. นาจิว

ผิวจราจรกว้าง 4 เมตร ความยาว 50 เมตร ความหนา 0.15 เมตร ไหล่ทางลูกรังกว้างข้างละ 0.50 เมตร

ประมาณการโดย เมื่อวันที่ หน้าที่ 1

ลำดับที่	รายการ	จำนวน	หน่วย	ราคาวัสดุสิ่งของ		ค่าแรงงาน		ค่าวัสดุและแรงงาน	หมายเหตุ
				ราคาต่อหน่วย	จำนวนเงิน	ราคาต่อหน่วย	จำนวนเงิน		
1	งานดินตัด	-	ลบ.ม.	-	-	-	-	-	
2	งานดินถม	-	ลบ.ม.	-	-	-	-	-	
3	งานลูกรัง/ลูกรังไหล่ทาง	12.00	ลบ.ม.	90.00	1,080.00	-	-	1,080.00	
4	ทรายรองพื้น	10.00	ลบ.ม.	400.00	4,000.00	50.00	500.00	4,500.00	
5	คอนกรีตโครงสร้างทั่วไป 1:2:4 ประเภท 1	30.00	ลบ.ม.	1,650.00	49,500.00	320.00	9,600.00	59,100.00	
6	เหล็ก SR 24 ขนาด Ø 15 มม.	4.00	เส้น	265.00	1,060.00	20.00	80.00	1,140.00	
7	เหล็ก SD 30 ขนาด Ø 16 มม.	5.00	เส้น	301.00	1,505.00	20.00	100.00	1,605.00	
8	เหล็ก SR 24 ขนาด Ø 19 มม.	1.00	เส้น	390.00	390.00	30.00	30.00	420.00	
9	ไม้แบบ	7.50	ตร.ม.	224.00	1,680.00	-	-	1,680.00	
10	ไม้ค้ำยันแบบ	-	ตร.ม.	-	-	-	-	-	
11	ตะแกรงดำรีจรูปขนาด 0.10X0.30 ม.Ø 4 มม.(สำเร็จรูป)	200.00	ตร.ม.	34.00	6,800.00	-	-	6,800.00	
12	แอสฟัลต์ติกส์	15.00	ลิตร	30.00	450.00	-	-	450.00	
13	โฟม	6.00	แผ่น	30.00	180.00	-	-	180.00	
14	ตีเส้นทางจราจรด้วยสีเทอร์โมพลาสติก	-	ตร.ม.	-	-	-	-	-	
15	งานลงท่อระบายน้ำขนาด Ø 0.40x1.00 เมตร	-	ท่อน	290.00	-	50.00	-	-	รวมยานพาหนะ
	รวมค่าวัสดุและค่าแรงงาน							76,955.00	

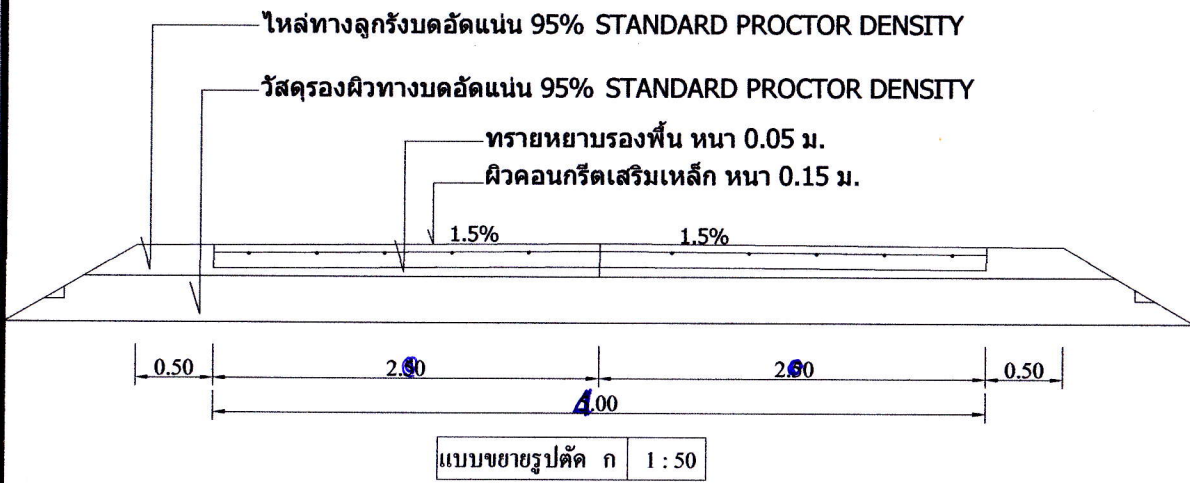
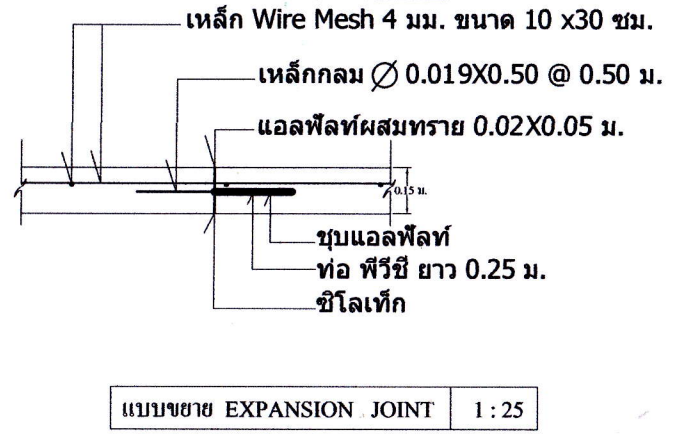
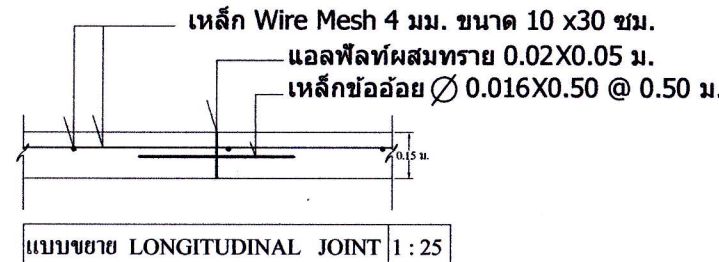
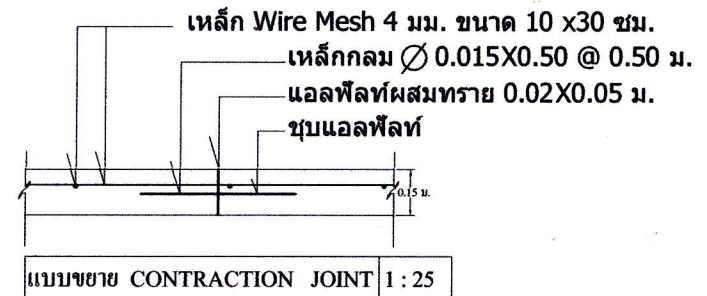
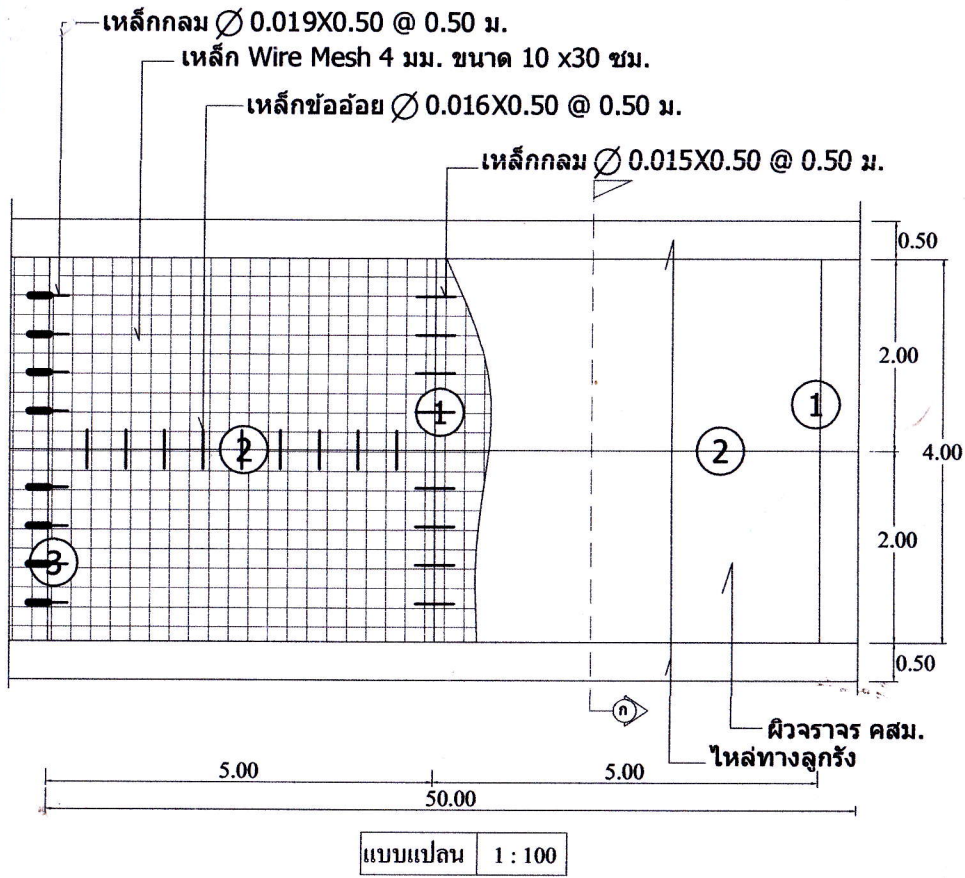

- ① CONTRACTION JOINT
- ② LONGITUDINAL JOINT
- ③ EXPANSION JOINT

หมายเหตุ คัดลอกมาจากแบบมาตรฐานเลขที่ ท.1-01 กรมการปกครอง กระทรวงมหาดไทย

โครงการ	
ก่อสร้างถนน คสล.	
เจ้าของ	
องค์การบริหารส่วนตำบลนางัว	
ตำบลนางัว อำเภอหนองบัว	
จังหวัดนครพนม	
สถานที่ก่อสร้าง	
หมู่ที่ 13 บ้านนาคอย	
ตำบลนางัว อำเภอหนองบัว	
จังหวัดนครพนม	
เขียนแบบ	
นายฤกษ์ ประดิษฐ์	
ตรวจสอบ	
นายศุภพงศ์ ทัศนพงศ์	
เห็นชอบ	
นางสาวปัทมา ทงมี	
อนุมัติ	
นายบัวเสียน มิ่งลา	
แบบแสดง	
แปลน, รูปตัด, รูปขยาย	
มาตราส่วน	
1:25, 1:50, 1:100	
แบบเลขที่ ท1-01	
แผ่นที่	จำนวน
01	01